

2045
2046
2047
2048
2049
2050
2051
2052
2053
2054
2055
2056
2057
2058
2059
2060
2061
2062
2063
2064
2065
2066
2067
2068
2069
2070

NUMERO DE LA HOJA 2124 CUADRANTE / 4 1 / 3 2

22

DATOS A RELLENAR POR EL IGME									
Nº de la hoja 1:50.000					Nº del documento				
1	2	3	4	5	6	7	8	9	0
2	1	2	4	1	2	4	6	6	

DATOS A RELLENAR POR EL CONSULTOR									
CONSULTOR	ESPECIAL QUE REALIZA LA ESTAC.								
HEAH									

DATOS A RELLENAR POR EL IGME									
Recibido		Ref. Control		Perforado		Verificado			
71	72	73	74	75	76	77	78	79	80

DATOS A RELLENAR POR EL CONSULTOR																															
CON NUMEROS			CON UNOS EN CASO AFIRMATIVO																												
NUMERO DE LA ESTACION	Fecha			MEDICION				MUESTRAS											PUNTOS DE INTERES SINGULAR				TIPO DE TERR.								
	DIA	MES	AÑO	Rumbo	Buzam.	Croquis	Fotograf.	Petrogr.	Macrosc.	Micropal.	Sedimen.	Royak	Espectro	C. 14	Simio	Microsc.	Difract.	Mineralog.	Tectón.	Paleont.	Extinc.	Litolog.	Paleogeog.	Hydroge.	Economi.	Formac.	Plutonic.	Metamorf.	Sediman.	Volcanic.	Indifer.
2044	24	10	73	/																											/
2045	24	10	73	/																											/
2046	24	10	73	/																											/
2047	24	10	73	/																											/
2048	24	10	73	/																											/
2049	24	10	73	/																											/
2050	24	10	73	/																											/
2051	24	10	73	/																											/
2052	24	10	73	/																											/
2053	24	10	73	/																											/
2054	24	10	73	/																											/
2055	24	10	73	/																											/
2056	24	10	73	/																											/
2057	24	10	73	/																											/
2058	24	10	73	/																											/
2059	24	10	73	/																											/
2060	24	10	73	/																											/
2061	24	10	73	/																											/
2062	24	10	73	/																											/
2063	24	10	73	/																											/
2064	24	10	73	/																											/
2065	24	10	73	/																											/

DATOS A RELLENAR POR EL CONSULTOR																																							
CON NUMEROS			CON UNOS EN CASO AFIRMATIVO																																				
NUMERO DE LA ESTACION	Fecha			MEDICION				MUESTRAS											PUNTOS DE INTERES SINGULAR				TIPO DE TERR.																
	DIA	MES	AÑO	Rumbo	Buzam.	Croquis	Fotograf.	Petrogr.	Macrosc.	Micropal.	Sedimen.	Royak	Espectro	C. 14	Simio	Microsc.	Difract.	Mineralog.	Tectón.	Paleont.	Extinc.	Litolog.	Paleogeog.	Hydroge.	Economi.	Formac.	Plutonic.	Metamorf.	Sediman.	Volcanic.	Indifer.								
	14	15	16	17	18	19	20	21	22	23	24	25	26	27	28	29	30	31	32	33	34	35	36	37	38	39	40	41	42	43	44	45	46	47	48	49	50	51	52

EL CONSULTOR DEBERA MARCAR SOBRE EL MAPA LAS ESTACIONES CON SU NUMERO DE REFERENCIA (EN AZUL) Y LOS CORTES REALIZADOS SOBRE EL TERRENO (EN ROJO).
 PARA UN CONTROL CORRECTO DE LA MARCHA DEL TRABAJO DE CAMPO EL CONSULTOR DEBERA ENVIAR ENTRE LOS DIAS 1 al 7 y 15 al 22 DE CADA MES ESTAS HOJAS AL INSTITUTO GEOLOGICO Y MINERO DE ESPANA, DIVISION DE GEOLOGIA, C/ RIOS ROSAS, 23 - MADRID - 3

EQUIPO DE RECEPCION DEL IGME

EL CONSULTOR
P. del Olmo



NUMERO DE LA HOJA 2124 CUADRANTE /

4
3
2

6

12

DATOS A RELLENAR POR EL IGME				DATOS A RELLENAR POR EL CONSULTOR				DATOS A RELLENAR POR EL IGME									
Nº de la hoja 1:50.000		Nº del documento		CONSU.	ESFEGAL	QUE REAL. LA ESTAC.		Recibido	Ref. Control	Perforado	Verificado						
1	2	3	4	5	6	7	8	71	72	73	74	75	76	77	78	79	80
2	1	2	4	1	4	6	7	0	9	X	1	7	3				

DATOS A RELLENAR POR EL CONSULTOR		CON UNOS EN CASO AFIRMATIVO																																
NUMERO DE LA ESTACION	Fecha			MEDICION		MUESTRAS										PUNTOS DE INTERES SINGULAR		TIPO DE TERR.																
	DIA	MES	AÑO	Rumbo	Buzami	Croquis	Fotogra	Petrogr.	Macrosc.	Microscop.	Sedimen.	Rayos X	Ecogeo	C 14	Analisis quimico	Microscop. de ultra	Microran	OTROS	Mineralo	Tectonic	Paleontol.	Estrolog	Litolog	Palaeog	Hydroge	Ecogeneo	Reconstru	Pluton.	Metamo	Sedime	Volcan	Indifer.		
120	25	10	73																															
121	25	10	73																															
122	25	10	73																															
123	25	10	73																															
124	25	10	73																															
125	25	10	73																															

DATOS A RELLENAR POR EL CONSULTOR		CON UNOS EN CASO AFIRMATIVO																																					
NUMERO DE LA ESTACION	Fecha			MEDICION		MUESTRAS										PUNTOS DE INTERES SINGULAR		TIPO DE TERR.																					
	DIA	MES	AÑO	Rumbo	Buzami	Croquis	Fotogra	Petrogr.	Macrosc.	Microscop.	Sedimen.	Rayos X	Ecogeo	C 14	Analisis quimico	Microscop. de ultra	Microran	OTROS	Mineralo	Tectonic	Paleontol.	Estrolog	Litolog	Palaeog	Hydroge	Ecogeneo	Reconstru	Pluton.	Metamo	Sedime	Volcan	Indifer.							
	14	15	16	17	18	19	20	21	22	23	24	25	26	27	28	29	30	31	32	33	34	35	36	37	38	39	40	41	42	43	44	45	46	47	48	49	50	51	52

EL CONSULTOR DEBERA MARCAR SOBRE EL MAPA LAS ESTACIONES CON SU NUMERO DE REFERENCIA (EN AZUL) Y LOS CORTES REALIZADOS SOBRE EL TERRENO (EN ROJO). PARA UN CONTROL CORRECTO DE LA MARCHA DEL TRABAJO DE CAMPO EL CONSULTOR DEBERA ENVIAR ENTRE LOS DIAS 1 y 7 y 15 y 22 DE CADA MES ESTAS HOJAS AL INSTITUTO GEOLOGICO Y MINERO DE ESPAÑA, DIVISION DE GEOLOGIA. C/ RIOS ROSAS, 23 - MADRID - 3

EQUIPO DE RECEPCION DEL IGME / EL CONSULTOR
P. del Olm

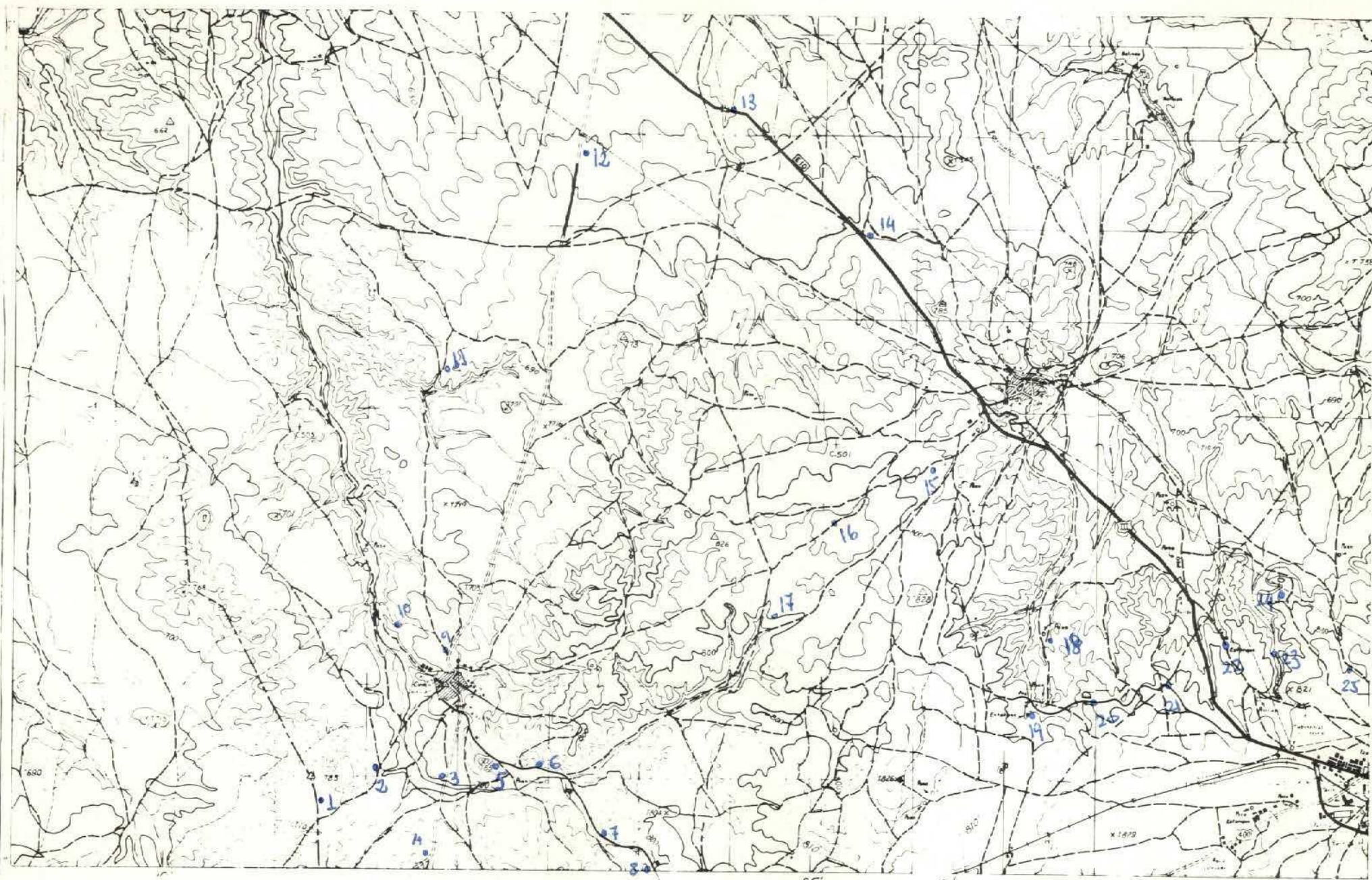

NUMERO DE LA HOJA 2124 CUADRANTE 3

4	1
2	2

25

DATOS A RELLENAR POR EL IGME				DATOS A RELLENAR POR EL CONSULTOR																			
Nº de la hoja 1:50,000		Nº del documento		CONSULT. EFICIAL QUE REAL. LA ESTAC.	Recibido		Ref. Control																
1	2	3	4	5	6	7	8	9	10	11	12	13	71	72	73	74	75	76	77	78	79	80	<i>P. del Olivo</i> <i>J. C.</i>
2	1	2	3	4	5	6	7	8	9	10	11	12	13	0	4	0	9	7	3				

60

DATOS A RELLENAR POR EL CONSULTOR		CON UNOS EN CASO AFIRMATIVO																																											
NUMERO DE LA ESTACION	Fecha			MUESTRAS																																									
	DIA	MES	AÑO	Rumbo	Buzam. Croquis	Fotograf. Petrolog. M. Sedimen.	Royos X. Espectro. C. I. A.	ANÁLISIS QUÍMICO	Microsc. Mineral. Tectón. Paleont. Estratig. Litolog. Paleogeog. Hidroge. Económ. Paleont. Paleogeog. Sedimen. Volcanic. Indifer.																																				
14	15	16	17	18	19	20	21	22	23	24	25	26	27	28	29	30	31	32	33	34	35	36	37	38	39	40	41	42	43	44	45	46	47	48	49	50	51	52							
1	20	8	73	/	/	/	/	/	/	/	/	/	/	/	/	/	/	/	/	/	/	/	/	/	/	/	/	/	/	/	/	/	/	/	/	/	/	/	/	/	/	/			
2	20	8	73	/	/	/	/	/	/	/	/	/	/	/	/	/	/	/	/	/	/	/	/	/	/	/	/	/	/	/	/	/	/	/	/	/	/	/	/	/	/	/			
3	20	8	73	/	/	/	/	/	/	/	/	/	/	/	/	/	/	/	/	/	/	/	/	/	/	/	/	/	/	/	/	/	/	/	/	/	/	/	/	/	/	/			
4	20	8	73	/	/	/	/	/	/	/	/	/	/	/	/	/	/	/	/	/	/	/	/	/	/	/	/	/	/	/	/	/	/	/	/	/	/	/	/	/	/	/			
5	20	8	73	/	/	/	/	/	/	/	/	/	/	/	/	/	/	/	/	/	/	/	/	/	/	/	/	/	/	/	/	/	/	/	/	/	/	/	/	/	/	/			
6	20	8	73	/	/	/	/	/	/	/	/	/	/	/	/	/	/	/	/	/	/	/	/	/	/	/	/	/	/	/	/	/	/	/	/	/	/	/	/	/	/	/			
7	20	8	73	/	/	/	/	/	/	/	/	/	/	/	/	/	/	/	/	/	/	/	/	/	/	/	/	/	/	/	/	/	/	/	/	/	/	/	/	/	/	/			
8	20	8	73	/	/	/	/	/	/	/	/	/	/	/	/	/	/	/	/	/	/	/	/	/	/	/	/	/	/	/	/	/	/	/	/	/	/	/	/	/	/	/			
9	20	8	73	/	/	/	/	/	/	/	/	/	/	/	/	/	/	/	/	/	/	/	/	/	/	/	/	/	/	/	/	/	/	/	/	/	/	/	/	/	/	/			
10	20	8	73	/	/	/	/	/	/	/	/	/	/	/	/	/	/	/	/	/	/	/	/	/	/	/	/	/	/	/	/	/	/	/	/	/	/	/	/	/	/	/			
11	20	8	73	/	/	/	/	/	/	/	/	/	/	/	/	/	/	/	/	/	/	/	/	/	/	/	/	/	/	/	/	/	/	/	/	/	/	/	/	/	/	/	/		
12	20	8	73	/	/	/	/	/	/	/	/	/	/	/	/	/	/	/	/	/	/	/	/	/	/	/	/	/	/	/	/	/	/	/	/	/	/	/	/	/	/	/	/		
13	20	8	73	/	/	/	/	/	/	/	/	/	/	/	/	/	/	/	/	/	/	/	/	/	/	/	/	/	/	/	/	/	/	/	/	/	/	/	/	/	/	/	/	/	
14	20	8	73	/	/	/	/	/	/	/	/	/	/	/	/	/	/	/	/	/	/	/	/	/	/	/	/	/	/	/	/	/	/	/	/	/	/	/	/	/	/	/	/	/	
15	20	8	73	/	/	/	/	/	/	/	/	/	/	/	/	/	/	/	/	/	/	/	/	/	/	/	/	/	/	/	/	/	/	/	/	/	/	/	/	/	/	/	/	/	
16	20	8	73	/	/	/	/	/	/	/	/	/	/	/	/	/	/	/	/	/	/	/	/	/	/	/	/	/	/	/	/	/	/	/	/	/	/	/	/	/	/	/	/	/	
17	20	8	73	/	/	/	/	/	/	/	/	/	/	/	/	/	/	/	/	/	/	/	/	/	/	/	/	/	/	/	/	/	/	/	/	/	/	/	/	/	/	/	/	/	
18	21	8	73	/	/	/	/	/	/	/	/	/	/	/	/	/	/	/	/	/	/	/	/	/	/	/	/	/	/	/	/	/	/	/	/	/	/	/	/	/	/	/	/	/	
19	21	8	73	/	/	/	/	/	/	/	/	/	/	/	/	/	/	/	/	/	/	/	/	/	/	/	/	/	/	/	/	/	/	/	/	/	/	/	/	/	/	/	/	/	
20	21	8	73	/	/	/	/	/	/	/	/	/	/	/	/	/	/	/	/	/	/	/	/	/	/	/	/	/	/	/	/	/	/	/	/	/	/	/	/	/	/	/	/	/	
21	21	8	73	/	/	/	/	/	/	/	/	/	/	/	/	/	/	/	/	/	/	/	/	/	/	/	/	/	/	/	/	/	/	/	/	/	/	/	/	/	/	/	/	/	/
22	21	8	73	/	/	/	/	/	/	/	/	/	/	/	/	/	/	/	/	/	/	/	/	/	/	/	/	/	/	/	/	/	/	/	/	/	/	/	/	/	/	/	/	/	/
23	21	8	73	/	/	/	/	/	/	/	/	/	/	/	/	/	/	/	/	/	/	/	/	/	/	/	/	/	/	/	/	/	/	/	/	/	/	/	/	/	/	/	/	/	/
24	21	8	73	/	/	/	/	/	/	/	/	/	/	/	/	/	/	/	/	/	/	/	/	/	/	/	/	/	/	/	/	/	/	/	/	/	/	/	/	/	/	/	/	/	/
25	21	8	73	/	/	/	/	/	/	/	/	/	/	/	/	/	/	/	/	/	/	/	/	/	/	/	/	/	/	/	/	/	/	/	/	/	/	/	/	/	/	/	/	/	/

EL CONSULTOR DEBERA MARCAR SOBRE EL MAPA LAS ESTACIONES CON SU NUMERO DE REFERENCIA (EN AZUL) Y LOS CORTES REALIZADOS SOBRE EL TERRENO (EN ROJO). PARA UN CONTROL CORRECTO DE LA MARCHA DEL TRABAJO DE CAMPO EL CONSULTOR DEBERA ENVIAR ENTRE LOS DIAS 1 y 7 y 15 y 22 DE CADA MES ESTAS HOJAS AL INSTITUTO GEOLOGICO Y MINERO DE ESPAÑA. DIVISION DE GEOLOGIA. C/ ROSAS, 23 - MADRID - 3.

DATOS A RELLENAR POR EL CONSULTOR		CON UNOS EN CASO AFIRMATIVO																																												
NUMERO DE LA ESTACION	Fecha			MUESTRAS																																										
	DIA	MES	AÑO	Rumbo	Buzam. Croquis	Fotograf. Petrolog. M. Sedimen.	Royos X. Espectro. C. I. A.	ANÁLISIS QUÍMICO	Microsc. Mineral. Tectón. Paleont. Estratig. Litolog. Paleogeog. Hidroge. Económ. Paleont. Paleogeog. Sedimen. Volcanic. Indifer.																																					
14	15	16	17	18	19	20	21	22	23	24	25	26	27	28	29	30	31	32	33	34	35	36	37	38	39	40	41	42	43	44	45	46	47	48	49	50	51	52								

EQUIPO DE RECEPCION DEL IGME EL CONSULTOR

P. del Olivo

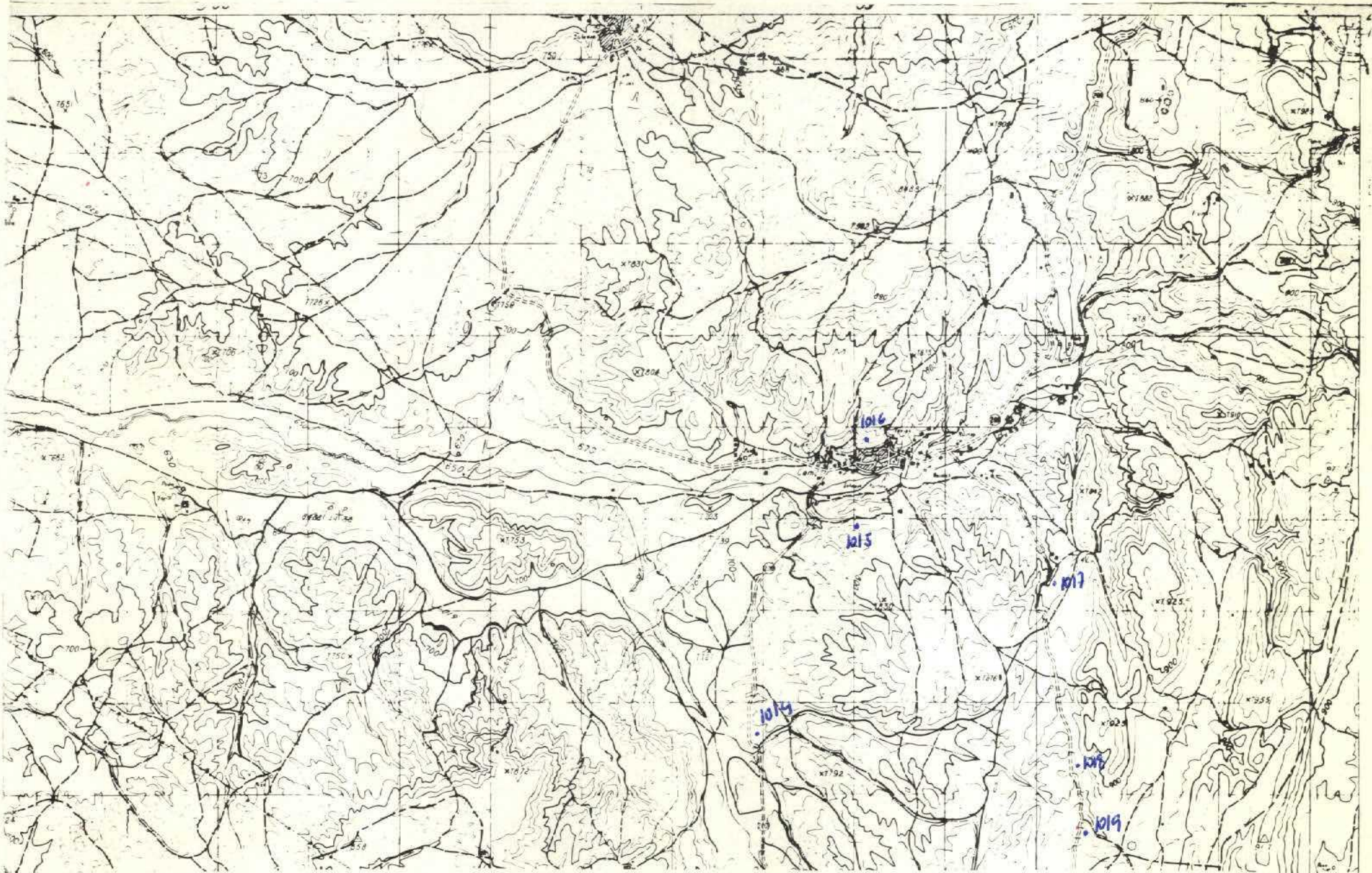

NUMERO DE LA HOJA 2124 CUADRANTE 1

4	✓
3	2

DATOS A RELLENAR POR EL IGME			
Nº de la hoja 1:50.000	Nº del documento	Recibido	Ref. Control
1 2 3 4 5 6 7 8 9	1 2 3 4 5 6 7 8 9	71 72 73 74 75 76 77 78 79 80	
2124	17459	210973	

DATOS A RELLENAR POR EL CONSULTOR		CON UNOS EN CASO AFIRMATIVO				
NUMERO DE LA ESTACION	Fecha	MUESTRAS		PUNTOS DE INTERES SINGULAR		TIPO DE TERR
		Rumbo	Medición	Geología	Mineral	
1014	9/73					1
1015	9/73					1
1016	9/73					1
1017	9/73					1
1018	9/73					1
1019	9/73					1

DATOS A RELLENAR POR EL CONSULTOR		CON UNOS EN CASO AFIRMATIVO				
NUMERO DE LA ESTACION	Fecha	MUESTRAS		PUNTOS DE INTERES SINGULAR		TIPO DE TERR
		Rumbo	Medición	Geología	Mineral	
14						
15						
16						
17						
18						
19						
20						
21						
22						
23						
24						
25						
26						
27						
28						
29						
30						
31						
32						
33						
34						
35						
36						
37						
38						
39						
40						
41						
42						
43						
44						
45						
46						
47						
48						
49						
50						
51						
52						

EL CONSULTOR DEBERA MARCAR SOBRE EL MAPA LAS ESTACIONES CON SU NUMERO DE REFERENCIA (EN AZUL) Y LOS CORTES REALIZADOS SOBRE EL TERRENO (EN ROJO). PARA UN CONTROL CORRECTO DE LA MARCHA DEL TRABAJO DE CAMPO EL CONSULTOR DEBERA ENVIAR ENTRE LOS DIAS 1 al 7 y 15 al 22 DE CADA MES ESTAS HOJAS AL INSTITUTO GEOLOGICO Y MINERO DE ESPAÑA, DIVISION DE GEOLOGIA. CI RIOS ROSAS, 23 - MADRID - 3

EQUIPO DE RECEPCION DEL IGME EL CONSULTOR

P. del Olmo

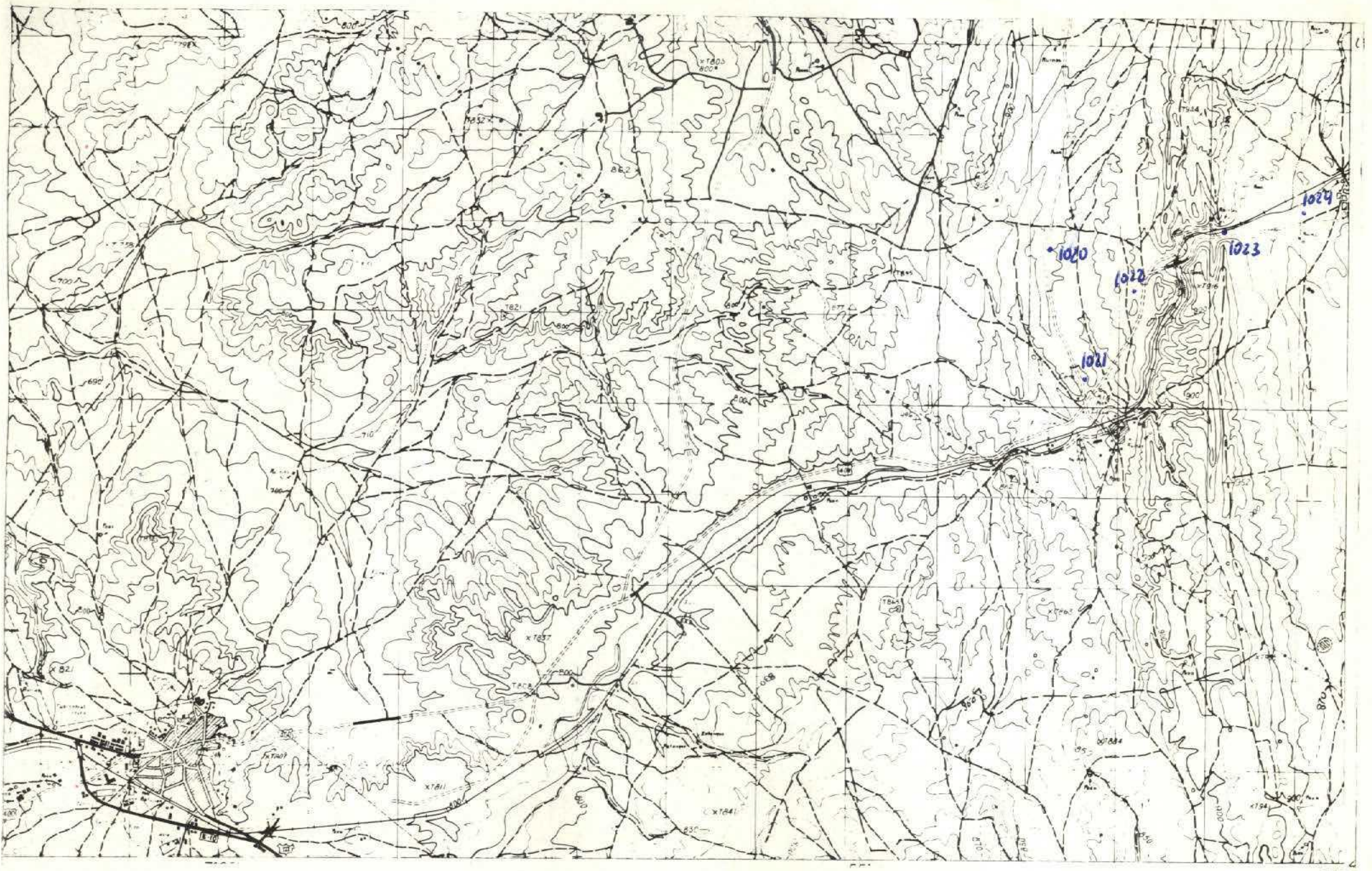

NUMERO DE LA HOJA 2124 CUADRANTE 2

4	1
3	2

DATOS A RELLENAR POR EL IGME								
Nº de la hoja 1:50.000				Nº del documento				
1	2	3	4	5	6	7	8	9
2	1	2	4	5	7	5	1	2

DATOS A RELLENAR POR EL IGME													
Recibido				Ref. Control				Perforado				Verificado	
71	72	73	74	75	76	77	78	79	80	P. del Amo			M.C.
2	1	0	9	7	3								

DATOS A RELLENAR POR EL CONSULTOR				
CON NUMEROS				
NUMERO DE LA ESTACION	Fecha			TIPO DE TERR.
	DIA	MES	AÑO	
1020	14	9	73	/
1021	14	9	73	/
1022	14	9	73	/
1023	14	9	73	/
1024	14	9	73	/

DATOS A RELLENAR POR EL CONSULTOR				
CON NUMEROS				
NUMERO DE LA ESTACION	Fecha			TIPO DE TERR.
	DIA	MES	AÑO	
1020	14	9	73	/
1021	14	9	73	/
1022	14	9	73	/
1023	14	9	73	/
1024	14	9	73	/

EL CONSULTOR DEBE MARCAR SOBRE EL MAPA LAS ESTACIONES CON SU NUMERO DE REFERENCIA (EN AZUL) Y LOS CORTES REALIZADOS SOBRE EL TERRENO (EN ROJO). PARA UN CONTROL CORRECTO DE LA MARCHA DEL TRABAJO DE CAMPO EL CONSULTOR DEBERA ENVIAR ENTRE LOS DIAS 1 y 15 y 15 y 22 DE CADA MES ESTAS HOJAS AL INSTITUTO GEOLOGICO Y MINERO DE ESPAÑA, DIVISION DE GEOLOGIA - CIUDAD DE ROSAS, 21 - MADRID - 3

EQUIPO DE RECEPCION DEL IGME

EL CONSULTOR

P. del Amo



NUMERO DE LA HOJA 2124 CUADRANTE 1

4
3
2

DATOS A RELLENAR POR EL IGME					DATOS A RELLENAR POR EL CONSULTOR				
Nº de la hoja 150.000		Nº del documento			CONSULT	ESPECIAL QUE REAL. LA ESTAC.			
1	2	3	4	5	6	7	8		
2	1	2	4	6	H	E	A	H	
Recibido					Ref. Control	Perforado	Verificado		
71	72	73	74	75	76	77	78	79	80
0	8	1	6	7	3				

DATOS A RELLENAR POR EL CONSULTOR		CON UNOS EN CASO AFIRMATIVO					
NUMERO DE LA ESTACION	Fecha			MEDICION	MUESTRAS	PUNTOS DE INTERES SINGULAR	TIPO DE TERR.
	DIA	MES	AÑO				
2001	21	10	973				
2002	21	10	973				

DATOS A RELLENAR POR EL CONSULTOR		CON UNOS EN CASO AFIRMATIVO																																				
NUMERO DE LA ESTACION	Fecha			MEDICION	MUESTRAS	PUNTOS DE INTERES SINGULAR	TIPO DE TERR.																															
	DIA	MES	AÑO																																			
14	15	16	17	18	19	20	21	22	23	24	25	26	27	28	29	30	31	32	33	34	35	36	37	38	39	40	41	42	43	44	45	46	47	48	49	50	51	52

EL CONSULTOR DEBE MARCAR SOBRE EL MAPA LAS ESTACIONES CON SU NUMERO DE REFERENCIA (EN AZUL) Y LOS CORTES REALIZADOS SOBRE EL TERRENO (EN ROJO). PARA UN CONTROL CORRECTO DE LA MARCHA DEL TRABAJO DE CAMPO EL CONSULTOR DEBERA ENVIAR ENTRE LOS DIAS 1 al 7 y 15 al 22 DE CADA MES ESTAS HOJAS AL INSTITUTO GEOLOGICO Y MINERO DE ESPAÑA, DIVISION DE GEOLOGIA, C/ RIOS ROSAS, 23 - MADRID - 3.

EQUIPO DE RECEPCION DEL IGME EL CONSULTOR

P. del Olmo

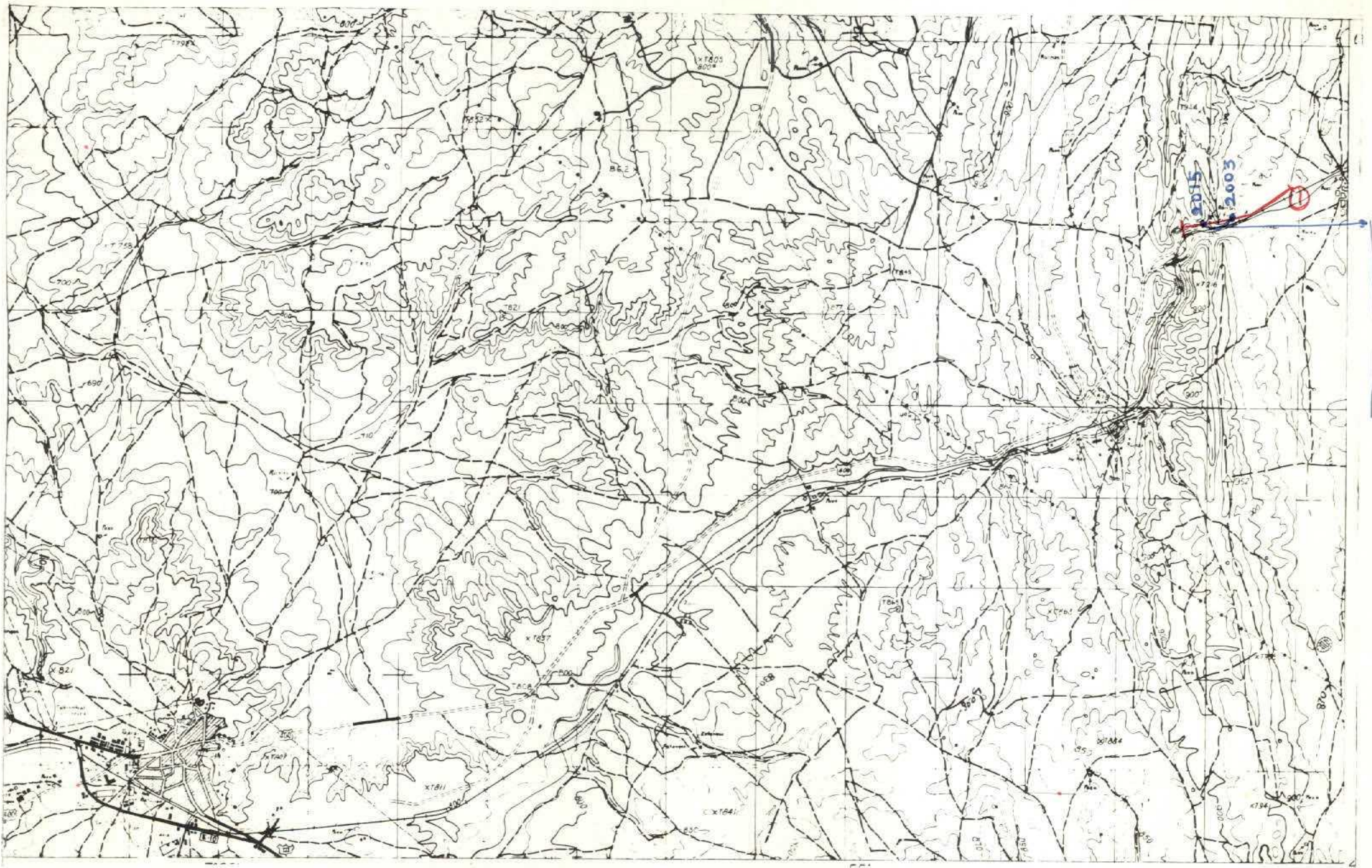

2004
2005
2006
2007
2008
2009
2010
2011
2012
2013
2014

NUMERO DE LA HOJA 2/24 CUADRANTE 2

4	1
3	2

DATOS A RELLENAR POR EL IGME					DATOS A RELLENAR POR EL IGME															
Nº de la hoja		Nº del documento		Recibido					Ref. Control		Perforado		Verificado							
1	2	3	4	5	6	7	8	9	71	72	73	74	75	76	77	78	79	80	PILAR H.C.	
212421521				HEAH					081073											

DATOS A RELLENAR POR EL CONSULTOR		CON NUMEROS		CON UNOS EN CASO AFIRMATIVO																					
NUMERO DE LA ESTACION	Fecha	MEDICION		MUESTRAS		PUNTOS DE INTERES SINGULAR		TIPO DE TERR.																	
		Rumbo	Buena	Croquis	Fotograf	Patrol	Macro	Micro	Sedimen	Rocas X	Mineralog	Texton	Paleont	Estrolog	Litolog	Paleog	Hydrog	Econom	Ecolog	Pluriam	Metamo	Sedime	Volcanic	Indifer	
2003	28 9 73	/	/	/	/	/	/	/	/	/	/	/	/	/	/	/	/	/	/	/	/	/	/	/	/
2004	25 9 73	/	/	/	/	/	/	/	/	/	/	/	/	/	/	/	/	/	/	/	/	/	/	/	/
2005	25 9 73	/	/	/	/	/	/	/	/	/	/	/	/	/	/	/	/	/	/	/	/	/	/	/	/
2006	25 9 73	/	/	/	/	/	/	/	/	/	/	/	/	/	/	/	/	/	/	/	/	/	/	/	/
2007	25 9 73	/	/	/	/	/	/	/	/	/	/	/	/	/	/	/	/	/	/	/	/	/	/	/	/
2008	25 9 73	/	/	/	/	/	/	/	/	/	/	/	/	/	/	/	/	/	/	/	/	/	/	/	/
2009	25 9 73	/	/	/	/	/	/	/	/	/	/	/	/	/	/	/	/	/	/	/	/	/	/	/	/
2010	25 9 73	/	/	/	/	/	/	/	/	/	/	/	/	/	/	/	/	/	/	/	/	/	/	/	/
2011	25 9 73	/	/	/	/	/	/	/	/	/	/	/	/	/	/	/	/	/	/	/	/	/	/	/	/
2012	25 9 73	/	/	/	/	/	/	/	/	/	/	/	/	/	/	/	/	/	/	/	/	/	/	/	/
2013	25 9 73	/	/	/	/	/	/	/	/	/	/	/	/	/	/	/	/	/	/	/	/	/	/	/	/
2014	25 9 73	/	/	/	/	/	/	/	/	/	/	/	/	/	/	/	/	/	/	/	/	/	/	/	/
2015	25 9 73	/	/	/	/	/	/	/	/	/	/	/	/	/	/	/	/	/	/	/	/	/	/	/	/

DATOS A RELLENAR POR EL CONSULTOR		CON NUMEROS		CON UNOS EN CASO AFIRMATIVO																																		
NUMERO DE LA ESTACION	Fecha	MEDICION		MUESTRAS		PUNTOS DE INTERES SINGULAR		TIPO DE TERR.																														
		Rumbo	Buena	Croquis	Fotograf	Patrol	Macro	Micro	Sedimen	Rocas X	Mineralog	Texton	Paleont	Estrolog	Litolog	Paleog	Hydrog	Econom	Ecolog	Pluriam	Metamo	Sedime	Volcanic	Indifer														
14	15	16	17	18	19	20	21	22	23	24	25	26	27	28	29	30	31	32	33	34	35	36	37	38	39	40	41	42	43	44	45	46	47	48	49	50	51	52

EL CONSULTOR DEBERA MARCAR SOBRE EL MAPA LAS ESTACIONES CON SU NUMERO DE REFERENCIA (EN AZUL) Y LOS CORTES REALIZADOS SOBRE EL TERRENO (EN ROJO). PARA UN CONTROL CORRECTO DE LA MARCHA DEL TRABAJO DE CAMPO EL CONSULTOR DEBERA ENVIAR ENTRE LOS DIAS 1 al 7 y 15 al 22 DE CADA MES ESTAS HOJAS AL INSTITUTO GEOLOGICO Y MINERO DE ESPAÑA DIVISION DE GEOLOGIA, C/ RIOS ROSAS, 23 - MADRID - 3.

EQUIPO DE RECEPCION DEL IGME

EL CONSULTOR

[Handwritten signature]

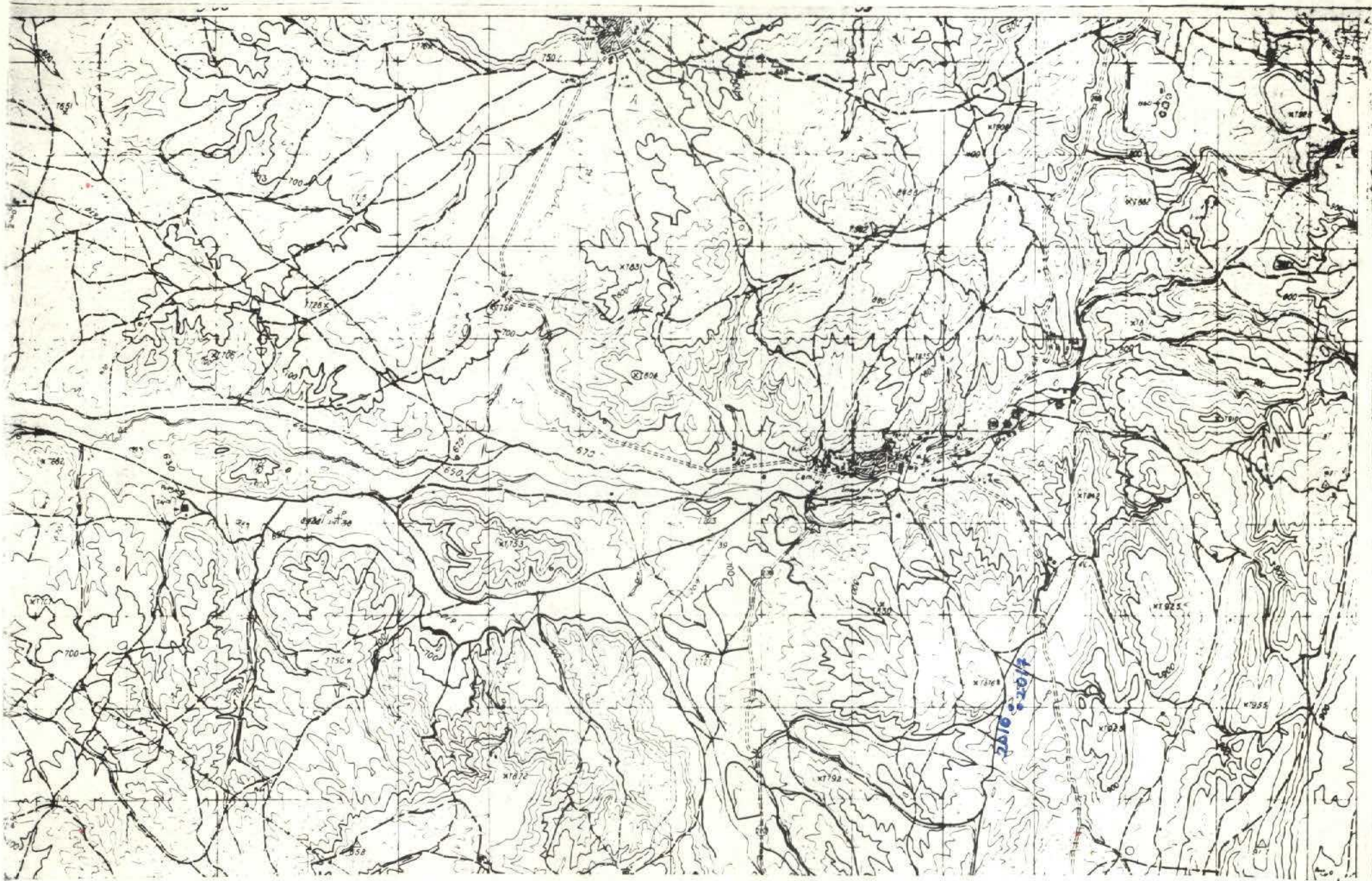

NUMERO DE LA HOJA 2124 CUADRANTE 1

4
3
2

DATOS A RELLENAR POR EL IGME				DATOS A RELLENAR POR EL IGME			
Nº de la hoja 150.000		Nº del documento		Recibido	Ref. Control	Perforado	Verificado
1	2	3	4	5	6	7	8
21	20	1	4	0	8	1	0
HEAH				P. del Oja			

DATOS A RELLENAR POR EL CONSULTOR																																	
CON NUMEROS												CON UNOS EN CASO AFIRMATIVO																					
NUMERO DE LA ESTACION	Fecha			MUESTRAS												PUNTOS DE INTERES SINGULAR				TIPO DE TERR.													
	DIA	MES	AÑO	Rumbo	Buzami	Croquis	Fotograf	Patrol y M	Macrop.	Microp.	Sedimen	Royas X	Esp. C. I.	Analisis quimico	Micron	Ultr	Mineralog	Fuccion	Polent	Estrog	Litolog	Paleog	Hydrog	Econom	Escritura	Pluon	Metamo	Sedime	Volcan	Indifer			
2016	24	9	73	1																													
2017	24	9	73	1																													

DATOS A RELLENAR POR EL CONSULTOR																																	
CON NUMEROS												CON UNOS EN CASO AFIRMATIVO																					
NUMERO DE LA ESTACION	Fecha			MUESTRAS												PUNTOS DE INTERES SINGULAR				TIPO DE TERR.													
	DIA	MES	AÑO	Rumbo	Buzami	Croquis	Fotograf	Patrol y M	Macrop.	Microp.	Sedimen	Royas X	Esp. C. I.	Analisis quimico	Micron	Ultr	Mineralog	Fuccion	Polent	Estrog	Litolog	Paleog	Hydrog	Econom	Escritura	Pluon	Metamo	Sedime	Volcan	Indifer			
2016	24	9	73	1																													
2017	24	9	73	1																													

EL CONSULTOR DEBE MARCAR SOBRE EL MAPA LAS ESTACIONES CON SU NUMERO DE REFERENCIA (EN AZULI Y LOS CORTES REALIZADOS SOBRE EL TERRENO (EN ROJO). PARA UN CONTROL CORRECTO DE LA MARCHA DEL TRABAJO DE CAMPO EL CONSULTOR DEBERA ENVIAR ENTRE LOS DIAS 1 y 7 y 15 y 22 DE CADA MES ESTAS HOJAS AL INSTITUTO GEOLOGICO Y MINERO DE ESPAÑA, DIVISION DE GEOLOGIA, 21 RIOS ROSAS, 22 - MADRID - 3.

EQUIPO DE RECEPCION DEL IGME

EL CONSULTOR

P. del Oja

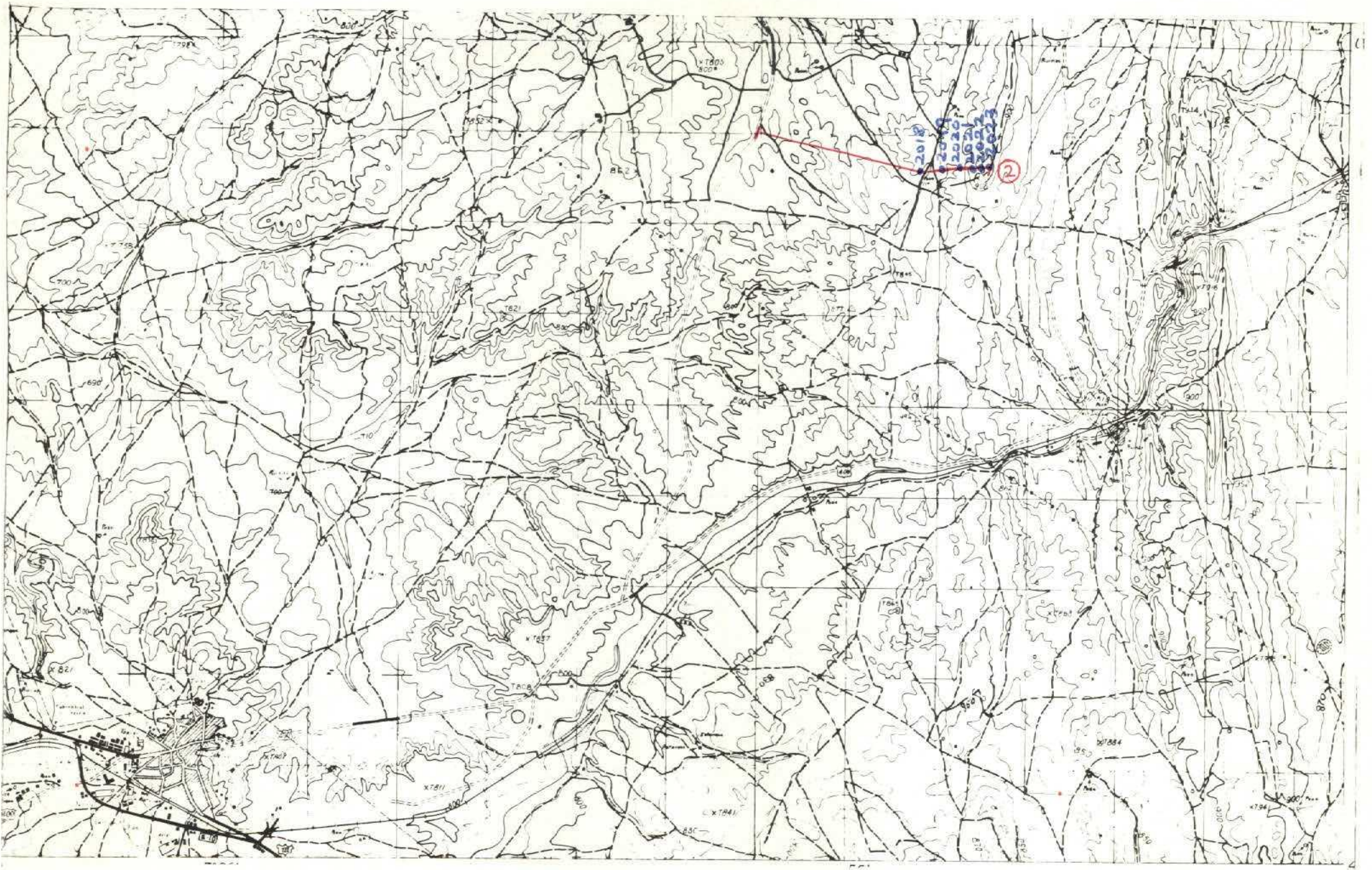

NUMERO DE LA HOJA 2124 CUADRANTE 2

4	1
3	2

DATOS A RELLENAR POR EL IGME				DATOS A RELLENAR POR EL CONSULTOR			
Nº de la hoja 1:50.000		Nº del documento		Recibido		Ref. Control	
1	2	3	4	5	6	7	8
21242	2	1526		081073			
CONSULTOR				EQUIPO DE RECEPCION DEL IGME			
HEAH				PIZAR J.C.			

DATOS A RELLENAR POR EL CONSULTOR		CON NUMEROS		CON UNOS EN CASO AFIRMATIVO																											
NUMERO DE LA ESTACION	Fecha			MUESTRAS												PUNTOS DE INTERES SINGULAR				TIPO DE TERR											
	DIA	MES	AÑO	Rumbo	Buzam.	Fotograf.	Patrol y M.	Macro.	Microscop.	Sedimen.	Royos x	C.I.A.	Químico	Mineral.	Otros	Mineral.	Tectón.	Palant.	Estroig	Litolog.	Paleog.	Hydrog.	Económ.	Geomorf.	Platón.	Metamo.	Sedim.	Volcanic.	Indifer.		
201808	9	73																													
201928	9	73																													
202028	9	73																													
202128	9	73																													
202228	9	73																													
202328	9	73																													

DATOS A RELLENAR POR EL CONSULTOR		CON NUMEROS		CON UNOS EN CASO AFIRMATIVO																											
NUMERO DE LA ESTACION	Fecha			MUESTRAS												PUNTOS DE INTERES SINGULAR				TIPO DE TERR											
	DIA	MES	AÑO	Rumbo	Buzam.	Fotograf.	Patrol y M.	Macro.	Microscop.	Sedimen.	Royos x	C.I.A.	Químico	Mineral.	Otros	Mineral.	Tectón.	Palant.	Estroig	Litolog.	Paleog.	Hydrog.	Económ.	Geomorf.	Platón.	Metamo.	Sedim.	Volcanic.	Indifer.		
201808	9	73																													
201928	9	73																													
202028	9	73																													
202128	9	73																													
202228	9	73																													
202328	9	73																													

EL CONSULTOR DEBERA MARCAR SOBRE EL MAPA LAS ESTACIONES CON SU NUMERO DE REFERENCIA (EN AZUL) Y LOS CORTES REALIZADOS SOBRE EL TERRENO (EN ROJO). PARA UN CONTROL CORRECTO DE LA MARCHA DEL TRABAJO DE CAMPO EL CONSULTOR DEBERA ENVIAR ENTRE LOS DIAS 1 y 15 del 22 DE CADA MES ESTAS HOJAS AL INSTITUTO GEOLOGICO Y MINERO DE ESPAÑA, DIVISION DE GEOLOGIA, C/ RIOS ROSAS, 22 - MADRID - 3.

EQUIPO DE RECEPCION DEL IGME EL CONSULTOR

P. del Rey

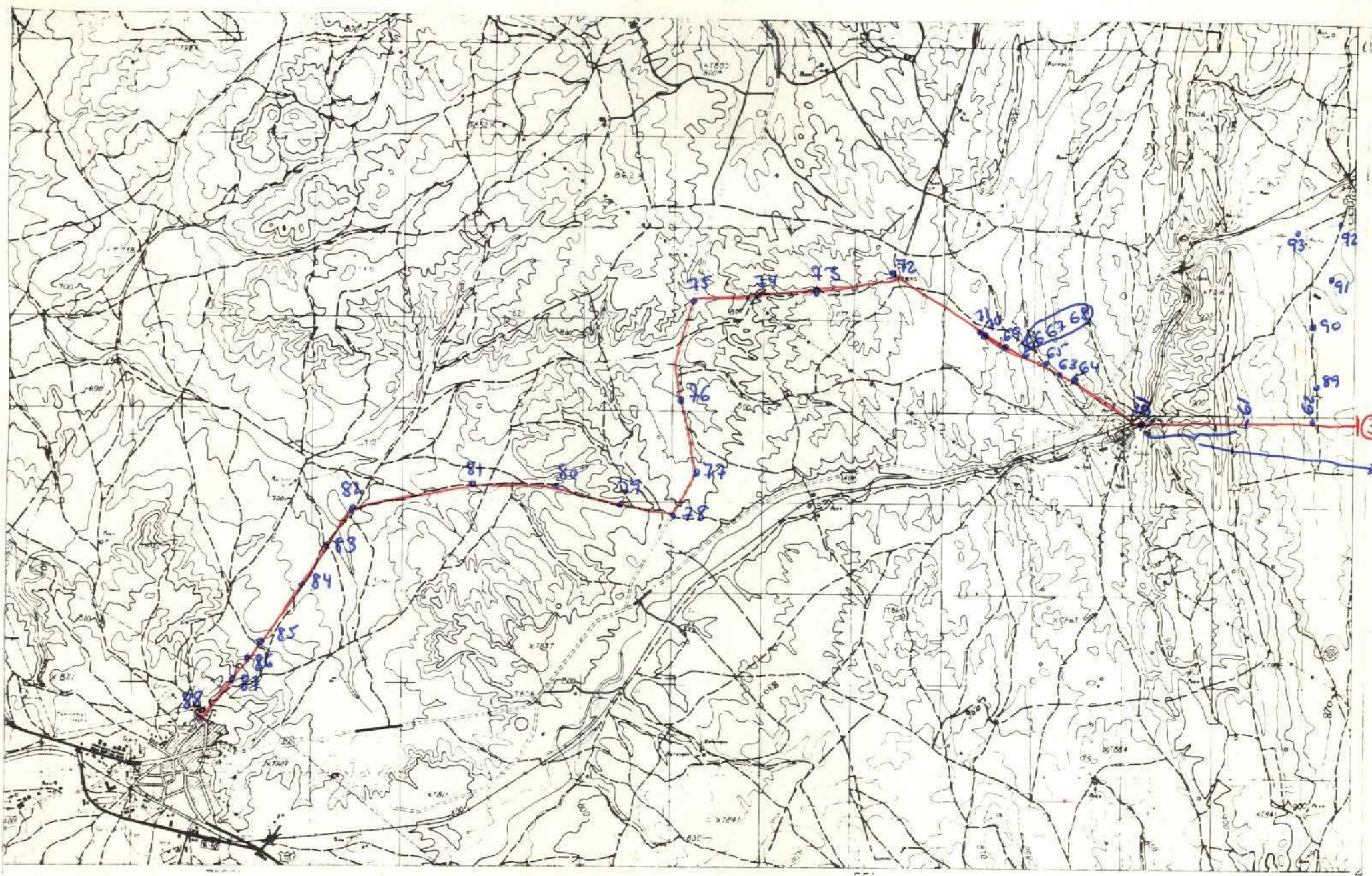

NUMERO DE LA HOJA 2124 CUADRANTE 2

4	1
3	2

DATOS A RELLENAR POR EL IGME									DATOS A RELLENAR POR EL CONSULTOR			DATOS A RELLENAR POR EL IGME													
Nº de la hoja 1:50.000		Nº del documento							CONSULTOR	RECEBIDO			REF. CONTROL	PERFORADO		VERIFICADO									
1	2	3	4	5	6	7	8	9	10	11	12	13	71	72	73	74	75	76	77	78	79	80			
2124	2124	2124	2124	2124	2124	2124	2124	2124	HEPO				08	10	73								PILNA		J.C.

DATOS A RELLENAR POR EL CONSULTOR																														
CON NUMEROS			CON UNOS EN CASO AFIRMATIVO																											
NUMERO DE LA ESTACION	Fecha			MEDICION			MUESTRAS							PUNTOS DE INTERES SINGULAR			TIPO DE TIERRA													
	DIA	MES	AÑO	Rumbo	Buzanca	Crosas	Fotograf	Patro 1.º	Microscop	Sadiman	Rayos X	Espectro C. 1.º	Analisis quimico	Microscop	Otros	Mineralo	Tecion	Poleont	Estraig	Litolog	Posogeo	Hydroge	Econom	Reserva	Fluorac	Mercurio	Sadiman	Volcanoc	Indifer	
51	20	09	73	/	/	/																								
52	20	09	73	/	/	/																								
53	20	09	73	/	/	/																								
54	20	09	73	/	/	/																								
55	20	09	73	/	/	/																								
56	20	09	73	/	/	/																								
57	20	09	73	/	/	/																								
58	20	09	73	/	/	/																								
59	20	09	73	/	/	/				X																				
60	20	09	73	/	/	/																								
61	20	09	73	/	/	/				/																				
62	20	09	73	/	/	/																								
63	28	09	73	/	/	/																								
64	28	09	73	/	/	/																								
65	28	09	73	/	/	/																								
66	28	09	73	/	/	/																								
67	28	09	73	/	/	/																								
68	28	09	73	/	/	/																								
69	28	09	73	/	/	/																								
70	28	09	73	/	/	/																								
71	28	09	73	/	/	/																								
72	11	10	73	/	/	/																								
73	11	10	73	/	/	/																								
74	11	10	73	/	/	/																								
75	11	10	73	/	/	/																								
76	11	10	73	/	/	/																								
77	11	10	73	/	/	/																								
78	11	10	73	/	/	/																								
79	11	10	73	/	/	/																								
80	21	10	73	/	/	/																								

DATOS A RELLENAR POR EL CONSULTOR																														
CON NUMEROS			CON UNOS EN CASO AFIRMATIVO																											
NUMERO DE LA ESTACION	Fecha			MEDICION			MUESTRAS							PUNTOS DE INTERES SINGULAR			TIPO DE TIERRA													
	DIA	MES	AÑO	Rumbo	Buzanca	Crosas	Fotograf	Patro 1.º	Microscop	Sadiman	Rayos X	Espectro C. 1.º	Analisis quimico	Microscop	Otros	Mineralo	Tecion	Poleont	Estraig	Litolog	Posogeo	Hydroge	Econom	Reserva	Fluorac	Mercurio	Sadiman	Volcanoc	Indifer	
80	21	10	73	/	/	/																								
81	21	10	73	/	/	/																								
82	21	10	73	/	/	/																								
83	21	10	73	/	/	/																								
84	21	10	73	/	/	/																								
85	21	10	73	/	/	/																								
86	21	10	73	/	/	/																								
87	21	10	73	/	/	/																								
88	21	10	73	/	/	/																								
89	21	10	73	/	/	/																								
90	21	10	73	/	/	/																								
91	21	10	73	/	/	/																								
92	21	10	73	/	/	/																								
93	21	10	73	/	/	/																								

EL CONSULTOR DEBERA MARCAR SOBRE EL MAPA LAS ESTACIONES CON SU NUMERO DE REFERENCIA (EN AZUL) Y LOS CORTES REALIZADOS SOBRE EL TERRENO (EN ROJO). PARA UN CONTROL CORRECTO DE LA MARCHA DEL TRABAJO DE CAMPO EL CONSULTOR DEBERA ENVIAR ENTRE LOS DIAS 1º Y 7 Y 15 Y 22 DE CADA MES ESTAS HOJAS AL INSTITUTO GEOLOGICO Y MINERO DE ESPAÑA DIVISION DE GEOLOGIA - CI RIOS ROSAS, 23 - MADRID - 3.

EQUIPO DE RECEPCION DEL IGME

EL CONSULTOR

P. del Olmo

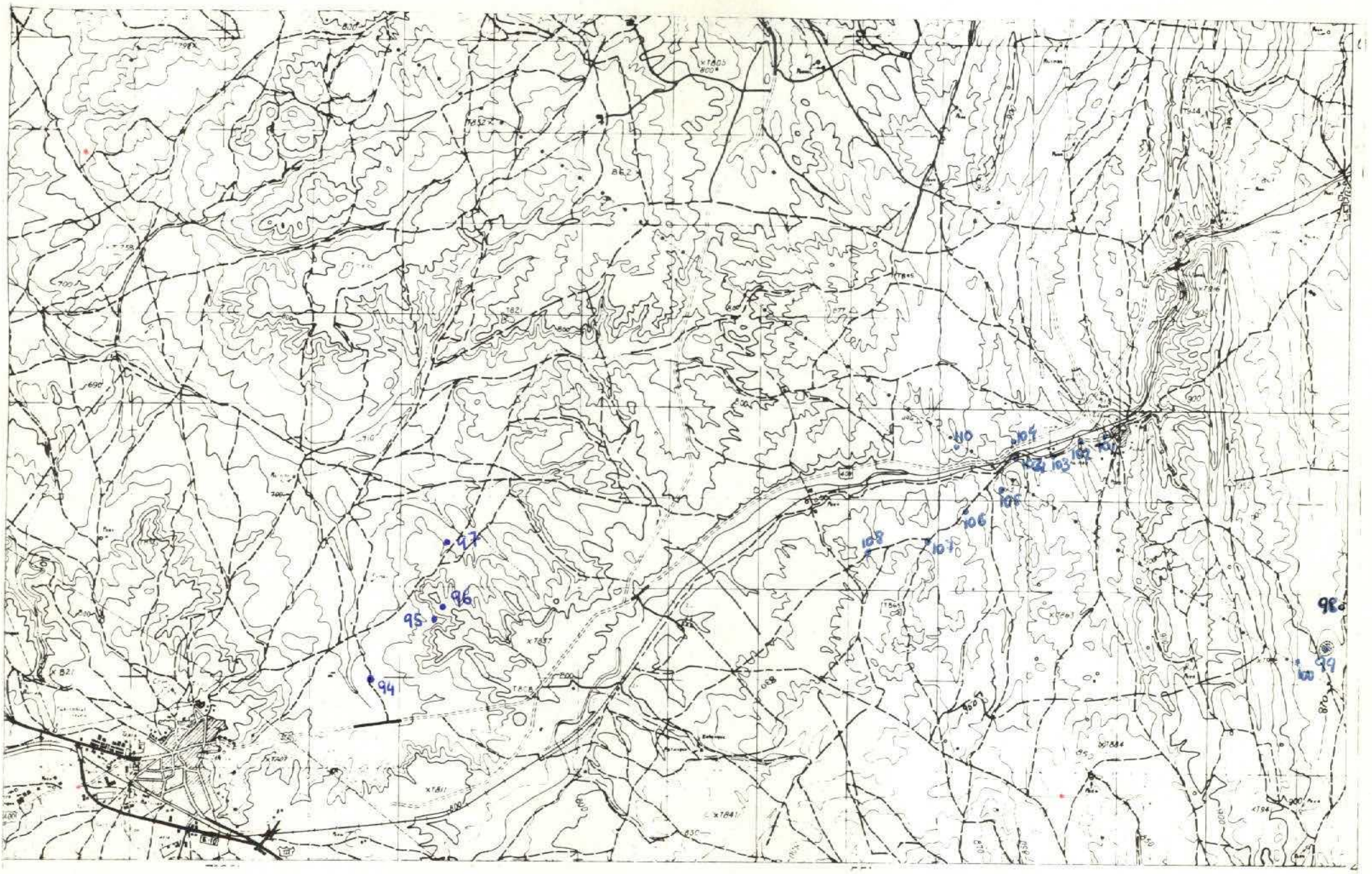

NUMERO DE LA HOJA 2120 CUADRANTE 2

4	1
3	2

DATOS A RELLENAR POR EL IGME								
Nº de la hoja 150.000				Nº del documento				
1	2	3	4	5	6	7	8	9
2120	2120	2120	2120	2120	2120	2120	2120	2120

DATOS A RELLENAR POR EL IGME			
Recibido	Ref. Control	Perforado	Verificado
71	72	73	74
75	76	77	78
79	80		
18	10	73	

P. del Olas
H.C.

DATOS A RELLENAR POR EL CONSULTOR																																							
CON NUMEROS																CON UNOS EN CASO AFIRMATIVO																							
NUMERO DE LA ESTACION	Fecha			MEDICION		MUESTRAS								PUNTOS DE INTERES SINGULAR							TIPO DE TERR.																		
	DIA	MES	AÑO	Rumbo	Barim.	Croquis	Fotograf.	Patrol	Microp.	Microp.	Sedimen.	Royas X	Especto	C. 14	Analisis quimico	Alfabeto	Microscop.	Mineralog.	Geologia	Mineralog.	Tecton.	Present.	Estroge	Litolog.	Polaco.	Hydrog.	Econom.	Ecolog.	Volcanic.	Inflor.									
14	15	16	17	18	19	20	21	22	23	24	25	26	27	28	29	30	31	32	33	34	35	36	37	38	39	40	41	42	43	44	45	46	47	48	49	50	51	52	
94	8	10	73					/																															
95	8	10	73																																				
96	8	10	73																																				
97	8	10	73																																				
98	10	10	73																																				
99	10	10	73																																				
100	10	10	73																																				
101	10	10	73																																				
102	10	10	73																																				
103	10	10	73																																				
104	10	10	73																																				
105	10	10	73																																				
106	10	10	73																																				
107	10	10	73																																				
108	10	10	73																																				
109	10	10	73																																				
110	10	10	73																																				

EL CONSULTOR DEBE MARCAR SOBRE EL MAPA LAS ESTACIONES CON SU NUMERO DE REFERENCIA (EN AZUL) Y LOS CORTES REALIZADOS SOBRE EL TERRENO (EN ROJO). PARA UN CONTROL CORRECTO DE LA MARCHA DEL TRABAJO DE CAMPO EL CONSULTOR DEBERA ENVIAR ENTRE LOS DIAS 1 Y 7 Y 15 Y 22 DE CADA MES ESTAS HOJAS AL INSTITUTO GEOLOGICO Y MINERO DE ESPAÑA DIVISION DE GEOLOGIA C/ RIOS ROSAS, 23 - MADRID - 3.

EQUIPO DE RECEPCION DEL IGME

EL CONSULTOR

P. del Olas

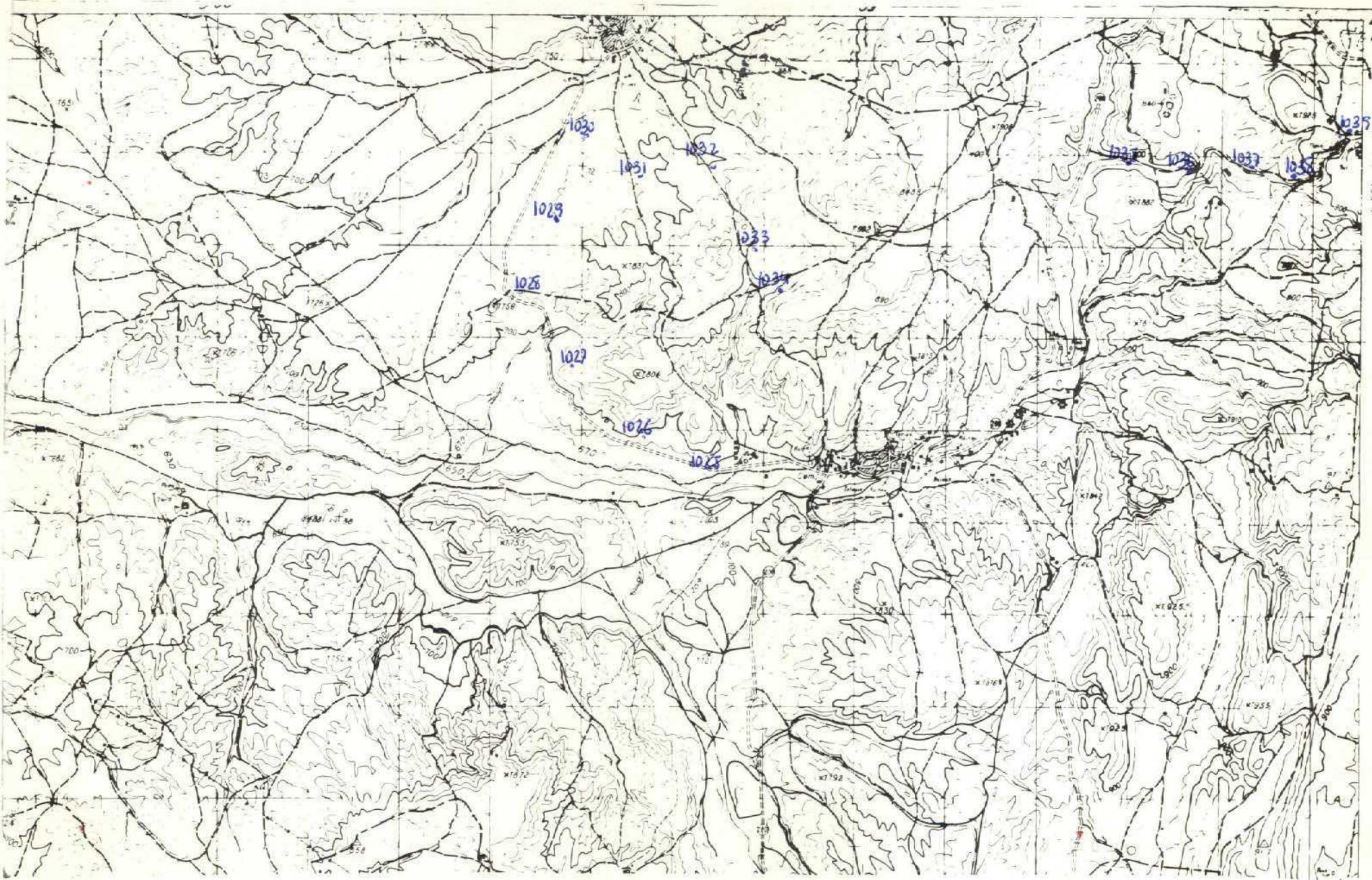

NUMERO DE LA HOJA 2124 CUADRANTE 1

4	1
3	2

DATOS A RELLENAR POR EL IGME		DATOS A RELLENAR POR EL IGME							
Nº de la hoja 1:50.000	Nº del documento	Recibido	Ref. Control						
2124	11464	191073							
<table border="1"> <tr> <th colspan="2">DATOS A RELLENAR POR EL CONSULTOR</th> </tr> <tr> <td>CONSULTOR</td> <td>ESPECIAL QUE REALIZA LA ESTAC.</td> </tr> <tr> <td>HIEDF</td> <td></td> </tr> </table>		DATOS A RELLENAR POR EL CONSULTOR		CONSULTOR	ESPECIAL QUE REALIZA LA ESTAC.	HIEDF		Perforado	Verificado
DATOS A RELLENAR POR EL CONSULTOR									
CONSULTOR	ESPECIAL QUE REALIZA LA ESTAC.								
HIEDF									

DATOS A RELLENAR POR EL CONSULTOR		CON UNOS EN CASO AFIRMATIVO					
NUMERO DE LA ESTACION	Fecha			MEDICION	MUESTRAS	PUNTOS DE INTERES SINGULAR	TIPO DE TERR.
	DIA	MES	AÑO				
1025	28	09	73				
1026	28	09	73				
1027	28	09	73				
1028	28	09	73				
1029	28	09	73				
1030	28	09	73				
1031	28	09	73				
1032	28	09	73				
1033	28	09	73				
1034	28	09	73				
1035	03	10	73				
1036	03	10	73				
1037	03	10	73				
1038	03	10	73				
1039	03	10	73				

DATOS A RELLENAR POR EL CONSULTOR		CON UNOS EN CASO AFIRMATIVO																																				
NUMERO DE LA ESTACION	Fecha			MEDICION	MUESTRAS	PUNTOS DE INTERES SINGULAR	TIPO DE TERR.																															
	DIA	MES	AÑO																																			
14	15	16	17	18	19	20	21	22	23	24	25	26	27	28	29	30	31	32	33	34	35	36	37	38	39	40	41	42	43	44	45	46	47	48	49	50	51	52

EL CONSULTOR DEBERA MARCAR SOBRE EL MAPA LAS ESTACIONES CON SU NUMERO DE REFERENCIA (EN AZUL) Y LOS CORTES REALIZADOS SOBRE EL TERRENO (EN ROJO). PARA UN CONTROL CORRECTO DE LA MARCHA DEL TRABAJO DE CAMPO EL CONSULTOR DEBERA ENVIAR ENTRE LOS DIAS 1 y 7 y 15 y 22 DE CADA MES ESTAS HOJAS AL INSTITUTO GEOLOGICO Y MINERO DE ESPAÑA, DIVISION DE GEOLOGIA, CI RIOS ROSAS, 23 - MADRID - 3.

EQUIPO DE RECEPCION DEL IGME EL CONSULTOR

P. del Olmo

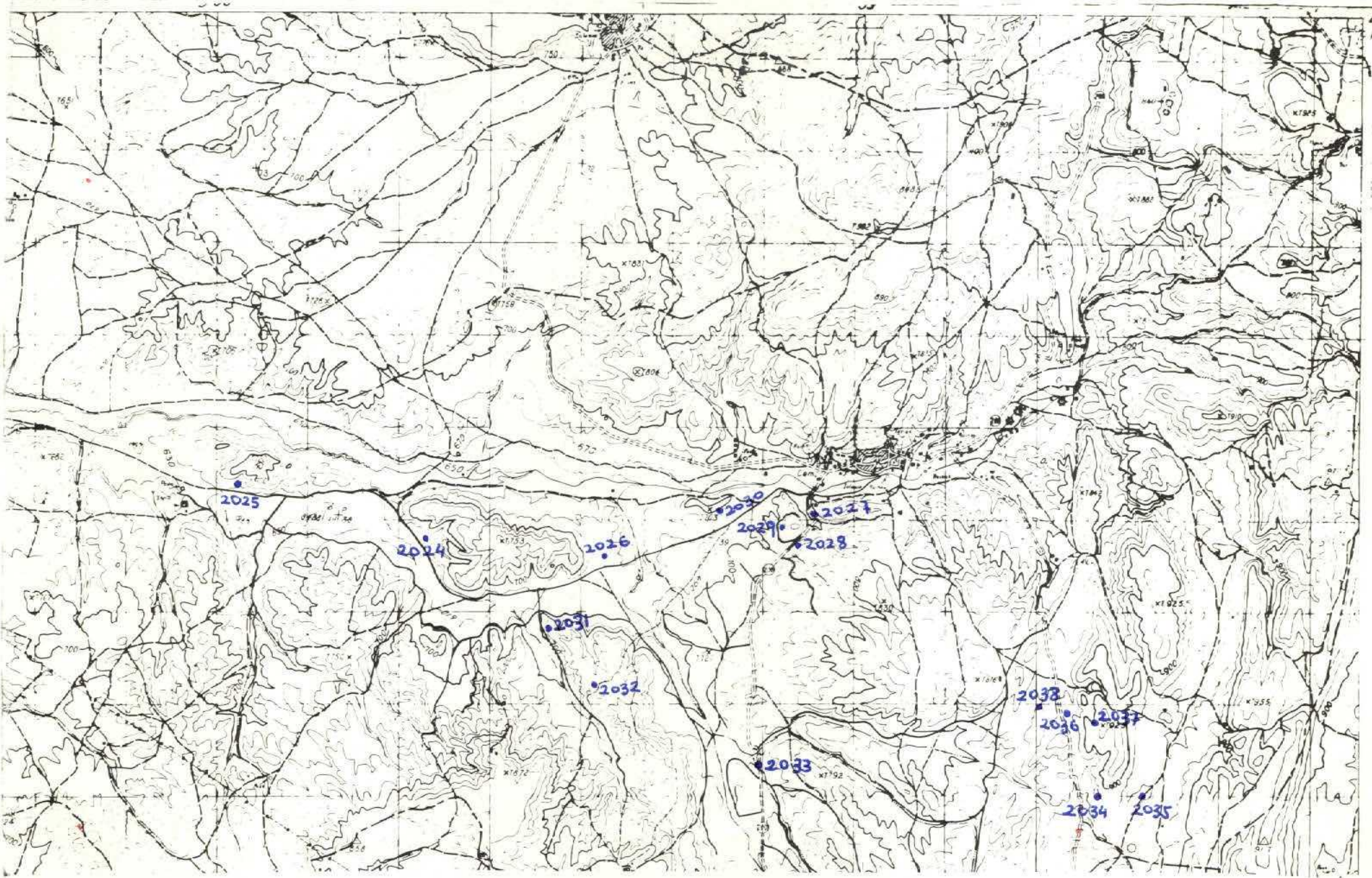

NUMERO DE LA HOJA 2124 CUADRANTE 1

4	3
2	1

73

DATOS A RELLENAR POR EL IGME			DATOS A RELLENAR POR EL CONSULTOR			
Nº de la hoja 1:50.000	Cuadrante número	Nº del documento	Recibido	Ref. Control	Perforado	Verificado
1 2 3 4 5 6 7 8 9	10 11 12 13		71 72 73 74 75 76 77 78 79 80		<i>[Signature]</i>	<i>[Signature]</i>
21 24 / I 465	HEAH		1 8 10 7 3			

DATOS A RELLENAR POR EL CONSULTOR		CON UNOS EN CASO AFIRMATIVO		CON UNOS EN CASO AFIRMATIVO		PUNTOS DE INTERES SINGULAR		TIPO DE TERR.																				
NUMERO DE LA ESTACION	Fecha			MUESTRAS		PUNTOS DE INTERES SINGULAR		TIPO DE TERR.																				
	DIA	MES	AÑO	Rumbo	Buzoni	Croquis	Fotograf	Petrolog	Microscop	Sedimen	Rayos X	Analisis quimico	Analisis fisico	Microscop	Mineralog	Tecton	Paleont	Estrolog	Litolog	Hydroge	Econom	Palaeont	Platan	Matamo	Sedim	Volcanic	Indifer	
2024	11	10	73	/	/	/	/	/	/	/	/	/	/	/	/	/	/	/	/	/	/	/	/	/	/	/	/	/
2025	11	10	73	/	/	/	/	/	/	/	/	/	/	/	/	/	/	/	/	/	/	/	/	/	/	/	/	/
2026	11	10	73	/	/	/	/	/	/	/	/	/	/	/	/	/	/	/	/	/	/	/	/	/	/	/	/	/
2027	11	10	73	/	/	/	/	/	/	/	/	/	/	/	/	/	/	/	/	/	/	/	/	/	/	/	/	/
2028	11	10	73	/	/	/	/	/	/	/	/	/	/	/	/	/	/	/	/	/	/	/	/	/	/	/	/	/
2029	11	10	73	/	/	/	/	/	/	/	/	/	/	/	/	/	/	/	/	/	/	/	/	/	/	/	/	/
2030	11	10	73	/	/	/	/	/	/	/	/	/	/	/	/	/	/	/	/	/	/	/	/	/	/	/	/	/
2031	11	10	73	/	/	/	/	/	/	/	/	/	/	/	/	/	/	/	/	/	/	/	/	/	/	/	/	/
2032	11	10	73	/	/	/	/	/	/	/	/	/	/	/	/	/	/	/	/	/	/	/	/	/	/	/	/	/
2033	11	10	73	/	/	/	/	/	/	/	/	/	/	/	/	/	/	/	/	/	/	/	/	/	/	/	/	/
2034	11	10	73	/	/	/	/	/	/	/	/	/	/	/	/	/	/	/	/	/	/	/	/	/	/	/	/	/
2035	11	10	73	/	/	/	/	/	/	/	/	/	/	/	/	/	/	/	/	/	/	/	/	/	/	/	/	/
2036	11	10	73	/	/	/	/	/	/	/	/	/	/	/	/	/	/	/	/	/	/	/	/	/	/	/	/	/
2037	11	10	73	/	/	/	/	/	/	/	/	/	/	/	/	/	/	/	/	/	/	/	/	/	/	/	/	/
2038	11	10	73	/	/	/	/	/	/	/	/	/	/	/	/	/	/	/	/	/	/	/	/	/	/	/	/	/

DATOS A RELLENAR POR EL CONSULTOR		CON UNOS EN CASO AFIRMATIVO		CON UNOS EN CASO AFIRMATIVO		PUNTOS DE INTERES SINGULAR		TIPO DE TERR.																														
NUMERO DE LA ESTACION	Fecha			MUESTRAS		PUNTOS DE INTERES SINGULAR		TIPO DE TERR.																														
	DIA	MES	AÑO	Rumbo	Buzoni	Croquis	Fotograf	Petrolog	Microscop	Sedimen	Rayos X	Analisis quimico	Analisis fisico	Microscop	Mineralog	Tecton	Paleont	Estrolog	Litolog	Hydroge	Econom	Palaeont	Platan	Matamo	Sedim	Volcanic	Indifer											
14	15	16	17	18	19	20	21	22	23	24	25	26	27	28	29	30	31	32	33	34	35	36	37	38	39	40	41	42	43	44	45	46	47	48	49	50	51	52

EL CONSULTOR DEBERA MARCAR SOBRE EL MAPA LAS ESTACIONES CON SU NUMERO DE REFERENCIA (EN AZUL) Y LOS CORTES REALIZADOS SOBRE EL TERRENO (EN ROJO). PARA UN CONTROL CORRECTO DE LA MARCHA DEL TRABAJO DE CAMPO EL CONSULTOR DEBERA ENVIAR ENTRE LOS DIAS 1 Y 7 Y 15 Y 22 DE CADA MES ESTAS HOJAS AL INSTITUTO GEOLOGICO Y MINERO DE ESPAÑA, DIVISION DE GEOLOGIA - C/ RIOS ROSAS, 23 - MADRID - 3.

EQUIPO DE RECEPCION DEL IGME EL CONSULTOR *[Signature]*

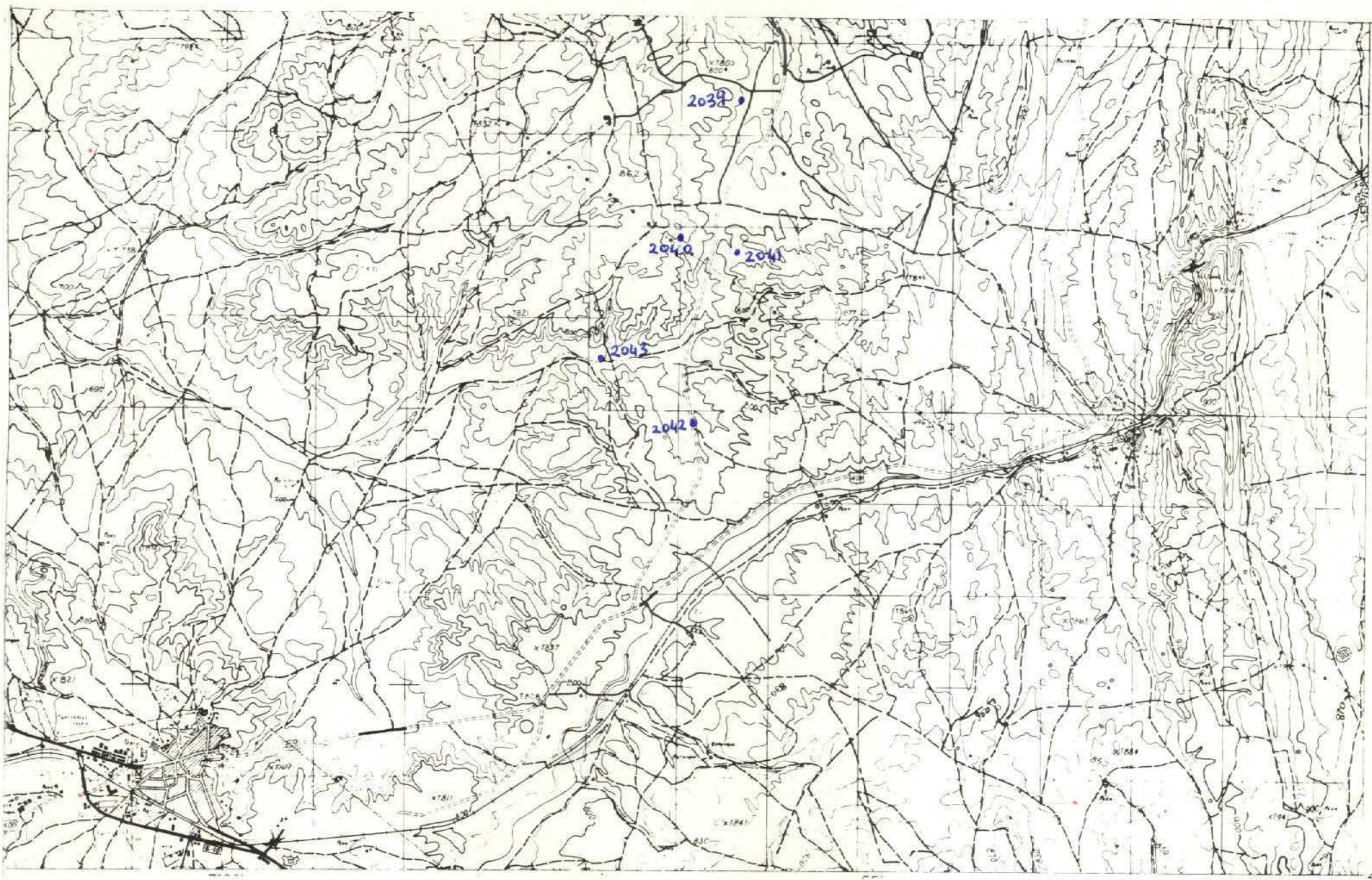

NUMERO DE LA HOJA 2124 CUADRANTE 2

4	1
3	2

DATOS A RELLENAR POR EL IGME								DATOS A RELLENAR POR EL IGME							
Nº de la hoja 150.000				Nº del documento				Recibido		Ref. Control		Perforado		Verificado	
1	2	3	4	5	6	7	8	71	72	73	74	75	76	77	78
2	1	2	4	2	5	1	5	1	8	1	0	7	3		

DATOS A RELLENAR POR EL CONSULTOR			
CONSULT	ESPECIAL	QUÉ NEA	LA ESTAC
10	11	12	13
H	E	A	H

DATOS A RELLENAR POR EL CONSULTOR			CON UNOS EN CASO AFIRMATIVO																											
NUMERO DE LA ESTACION	Fecha			MEDICION			MUESTRAS												PUNTOS DE INTERES SINGUL				TIPO DE TERR							
	DIA	MES	AÑO	Rumbo	Buzoni	Croquis	Fotograf	Psicofl.	Microf.	Macrof.	Sedimen	Roxox X	Carboac	Carboac	Carboac	Carboac	Carboac	Carboac	Carboac	Carboac	Carboac	Carboac	Carboac	Carboac	Carboac	Carboac	Carboac	Carboac		
2039	13	10	73																											
2040	13	10	73																											
2041	13	10	73																											
2042	13	10	73																											
2043	13	10	73																											

DATOS A RELLENAR POR EL CONSULTOR			CON UNOS EN CASO AFIRMATIVO																											
NUMERO DE LA ESTACION	Fecha			MEDICION			MUESTRAS												PUNTOS DE INTERES SINGUL				TIPO DE TERR							
	DIA	MES	AÑO	Rumbo	Buzoni	Croquis	Fotograf	Psicofl.	Microf.	Macrof.	Sedimen	Roxox X	Carboac	Carboac	Carboac	Carboac	Carboac	Carboac	Carboac	Carboac	Carboac	Carboac	Carboac	Carboac	Carboac	Carboac	Carboac	Carboac		
2039	13	10	73																											
2040	13	10	73																											
2041	13	10	73																											
2042	13	10	73																											
2043	13	10	73																											

EL CONSULTOR DEBERA MARCAR SOBRE EL MAPA LAS ESTACIONES CON SU NUMERO DE REFERENCIA (EN AZUL) Y LOS CORTES REALIZADOS SOBRE EL TERRENO (EN ROJO). PARA UN CONTROL CORRECTO DE LA MARCHA DEL TRABAJO DE CAMPO EL CONSULTOR DEBERA ENVIAR ENTRE LOS DIAS 1 y 15 del 22 DE LA MES ESTAS HOJAS AL INSTITUTO GEOLOGICO Y MINERO DE ESPANA, DIVISION DE GEOLOGIA. CI RIOS ROSAS 23 - MADRID - 3

EQUIPO DE RECEPCION DEL IGME

EL CONSULTOR

[Handwritten signature]

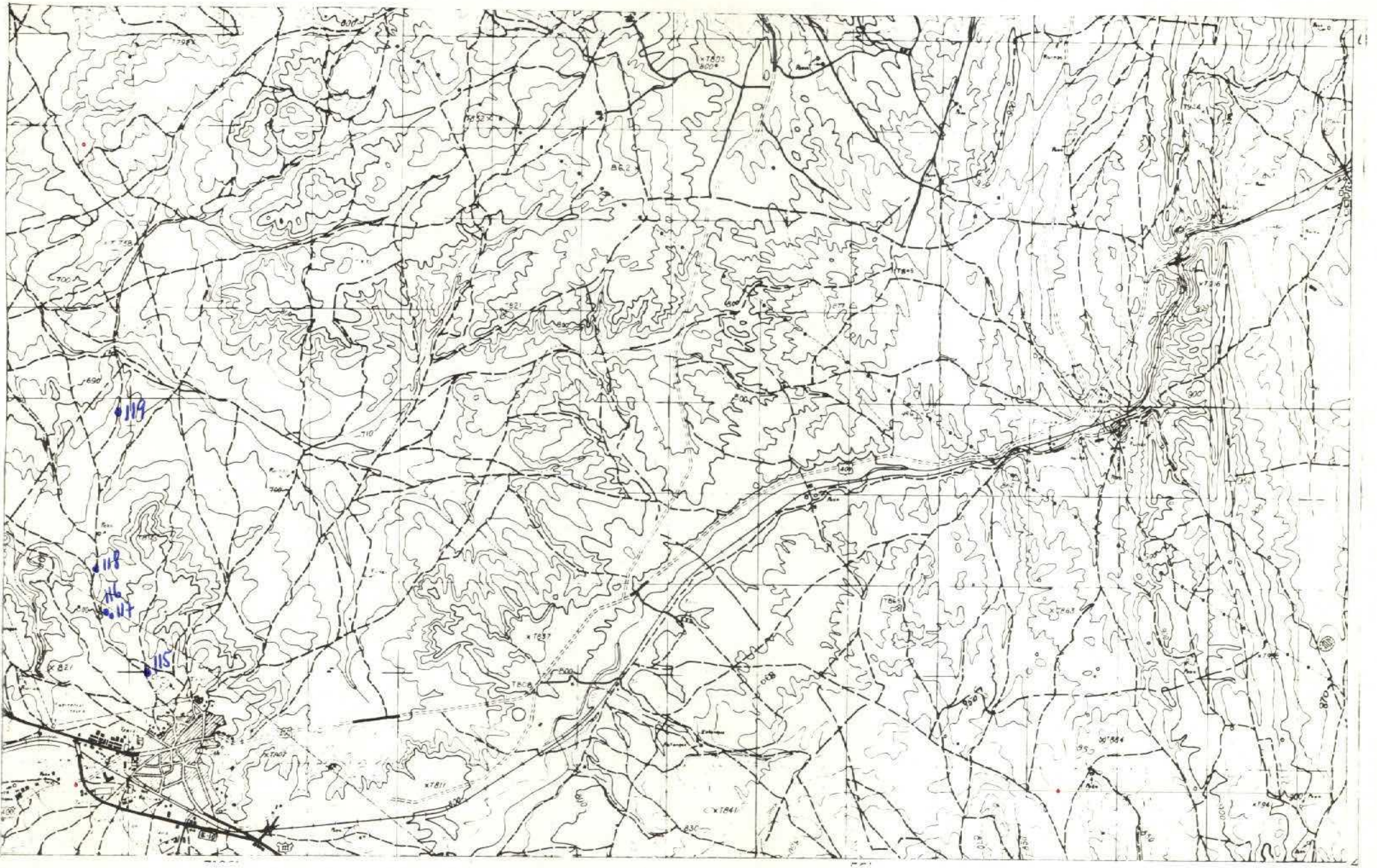

NUMERO DE LA HOJA 2124 CUADRANTE 2

4	1
3	2

DATOS A RELLENAR POR EL IGME								
Nº de la hoja 1:50.000			Nº del documento					
1	2	3	4	5	6	7	8	9
2	1	2	4	5	6	7	8	9

DATOS A RELLENAR POR EL IGME												
Recibido				Ref. Control				Perforado				Verificado
71	72	73	74	75	76	77	78	79	80	Pilar H.C.		

DATOS A RELLENAR POR EL CONSULTOR																																				
CON NUMEROS			CON UNOS EN CASO AFIRMATIVO																																	
NUMERO DE LA ESTACION	Fecha			MEDICION													MUESTRAS													PUNTOS DE INTERES SINGULAR			TIPO DE TERR			
	DIA	MES	AÑO	Rumbo	Buzami	Croquis	Fotograf	Petrogr.M	Macrop	Microsc	Sedimen	Raya X	Extrac	C. in	Quimico	Mineral	Macrosc	Microsc	Mineral	Tecton	Paleont	Estraig	Litolog	Paleoge	Hidrog	Econom	Geogr	Fotogr	Mineral	Metromet	Sedimen	Volcanic	Indifer			
115	23	10	73																																	
116	23	10	73																																	
117	23	10	73																																	
118	23	10	73																																	
119	23	10	73																																	

DATOS A RELLENAR POR EL CONSULTOR																																						
CON NUMEROS			CON UNOS EN CASO AFIRMATIVO																																			
NUMERO DE LA ESTACION	Fecha			MEDICION													MUESTRAS													PUNTOS DE INTERES SINGULAR			TIPO DE TERR					
	DIA	MES	AÑO	Rumbo	Buzami	Croquis	Fotograf	Petrogr.M	Macrop	Microsc	Sedimen	Raya X	Extrac	C. in	Quimico	Mineral	Macrosc	Microsc	Mineral	Tecton	Paleont	Estraig	Litolog	Paleoge	Hidrog	Econom	Geogr	Fotogr	Mineral	Metromet	Sedimen	Volcanic	Indifer					
14	15	16	17	18	19	20	21	22	23	24	25	26	27	28	29	30	31	32	33	34	35	36	37	38	39	40	41	42	43	44	45	46	47	48	49	50	51	52

EL CONSULTOR DEBE MARCAR SOBRE EL MAPA LAS ESTACIONES CON SU NUMERO DE REFERENCIA (EN AZUL) Y LOS CORTES REALIZADOS SOBRE EL TERRENO (EN ROJO). PARA UN CONTROL CORRECTO DE LA MARCHA DEL TRABAJO DE CAMPO EL CONSULTOR DEBERA ENVIAR ENTRE LOS DIAS 1 al 7 y 15 al 22 DE CADA MES ESTAS HOJAS AL INSTITUTO GEOLOGICO Y MINERO DE ESPAÑA, DIVISION DE GEOLOGIA, C/ RIOS ROSAS, 23 - MADRID - 3

EQUIPO DE RECEPCION DEL IGME
EL CONSULTOR

P. del Olmo

5

75

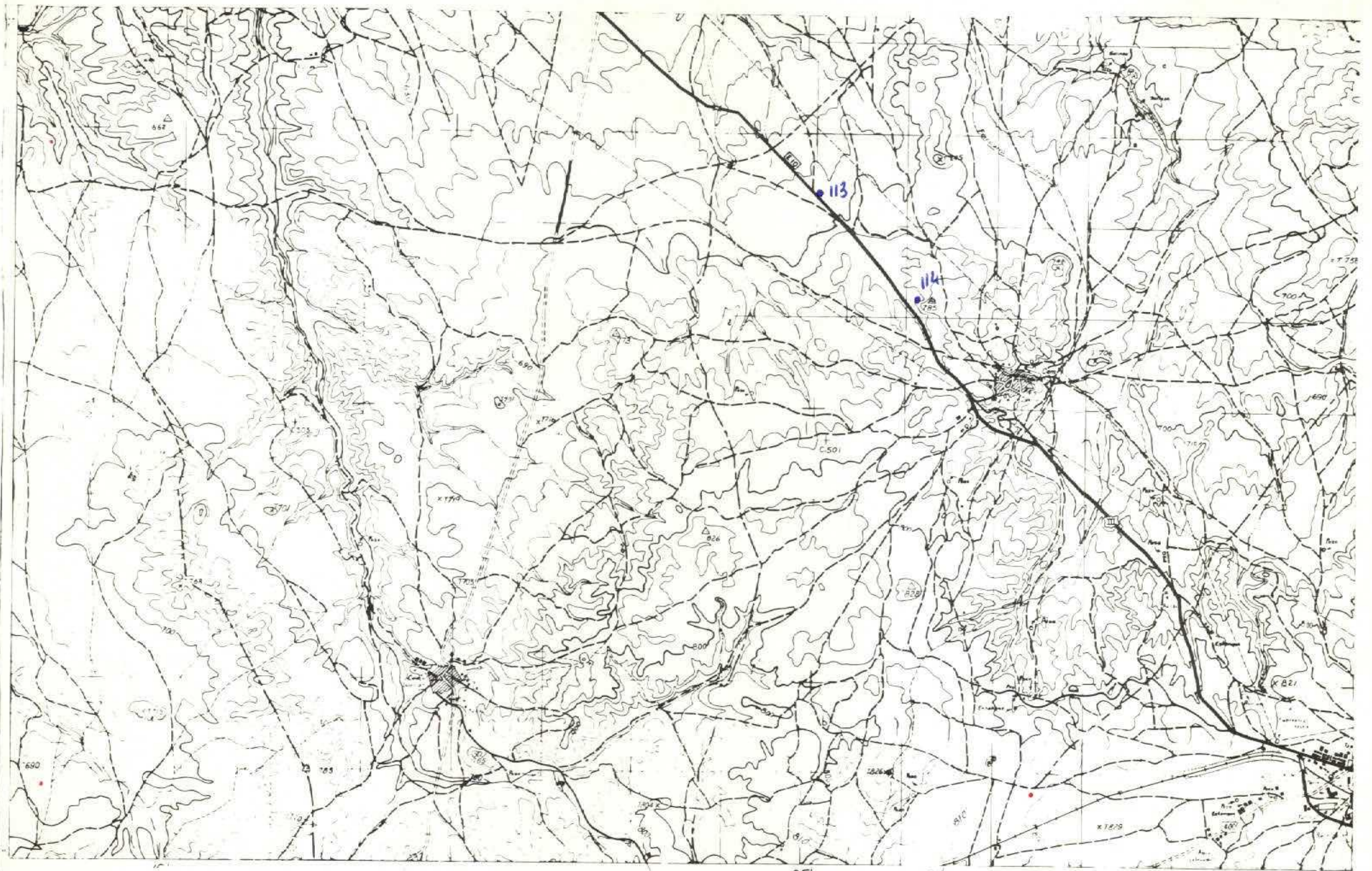

NUMERO DE LA HOJA 2124 CUADRANTE 3

4	1
3	2

DATOS A RELLENAR POR EL IGME		DATOS A RELLENAR POR EL IGME	
Nº de la hoja 1:50.000	Nº del documento	Recibido	Ref. Control
1 2 3 4 5 6 7 8 9	10 11 12 13	71 72 73 74 75 76 77 78 79 80	Perforado Verificado
21 24 31 56 5	HEPO	09 X 173	PLAR H.C.

DATOS A RELLENAR POR EL CONSULTOR		CON NUMEROS		CON UNOS EN CASO AFIRMATIVO																																						
NUMERO DE LA ESTACION	Fecha DIA MES AÑO	MEDICION										MUESTRAS										PUNTOS DE INTERES SINGULAR								TIPO DE TERR												
		Rumbo	Bufo	Crosu	Fotograf	Petro	Microp	Macrop	Sediman	Rayos X	C. 14	Quimico	Alfabeto	Microsc	Otros	Minerolo	Minerolo	Tecton	Psason	Estratig	Isotop	Petrog	Hydrog	Econ	Econ	Econ	Econ	Plutonic	Metamor	Sedimen	Volcanic	Indifer										
		14	15	16	17	18	19	20	21	22	23	24	25	26	27	28	29	30	31	32	33	34	35	36	37	38	39	40	41	42	43	44	45	46	47	48	49	50	51	52		
	11 3 2 8 1 0 7 3																																									
	11 4 2 3 1 0 7 3																																									

EL CONSULTOR DEBERA MARCAR SOBRE EL MAPA LAS ESTACIONES CON SU NUMERO DE REFERENCIA (EN AZUL) Y LOS CORTES REALIZADOS SOBRE EL TERRENO (EN ROJO).
 PARA UN CONTROL CORRECTO DE LA MARCHA DEL TRABAJO DE CAMPO EL CONSULTOR DEBERA ENVIAR ENTRE LOS DIAS 1 al 7 y 15 al 22 DE CADA MES ESTAS HOJAS AL INSTITUTO GEOLOGICO Y MINERO DE ESPAÑA, DIVISION DE GEOLOGIA, C/RIOS ROSAS 23 - MADRID - 3.

DATOS A RELLENAR POR EL CONSULTOR		CON NUMEROS		CON UNOS EN CASO AFIRMATIVO																																				
NUMERO DE LA ESTACION	Fecha DIA MES AÑO	MEDICION										MUESTRAS										PUNTOS DE INTERES SINGULAR								TIPO DE TERR										
		Rumbo	Bufo	Crosu	Fotograf	Petro	Microp	Macrop	Sediman	Rayos X	C. 14	Quimico	Alfabeto	Microsc	Otros	Minerolo	Minerolo	Tecton	Psason	Estratig	Isotop	Petrog	Hydrog	Econ	Econ	Econ	Econ	Plutonic	Metamor	Sedimen	Volcanic	Indifer								
		14	15	16	17	18	19	20	21	22	23	24	25	26	27	28	29	30	31	32	33	34	35	36	37	38	39	40	41	42	43	44	45	46	47	48	49	50	51	52

EQUIPO DE RECEPCION DEL IGME

EL CONSULTOR

P. del Olm

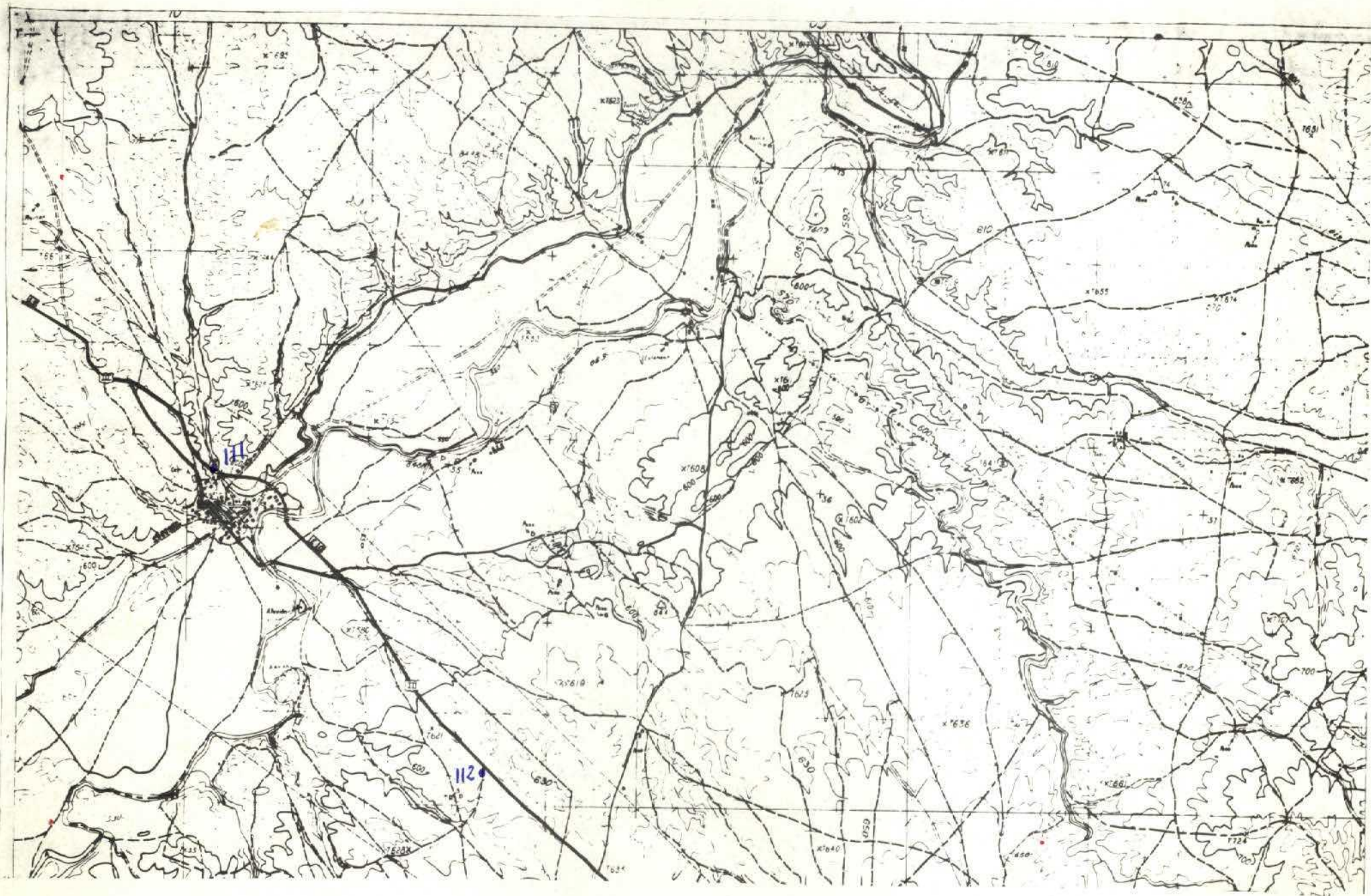

NUMERO DE LA HOJA 2124 CUADRANTE 4

4	1
3	2

DATOS A RELLENAR POR EL IGME				DATOS A RELLENAR POR EL IGME			
Nº de la hoja 150.000		Nº del documento		Recibido	Ref. Control	Perforado	Verificado
1	2	3	4	71	72	73	74
5	6	7	8	75	76	77	78
9				79	80		
212441640				09X173			
HEPO				ALVARO J.C.			

DATOS A RELLENAR POR EL CONSULTOR		CON UNOS EN CASO AFIRMATIVO	
NUMERO DE LA ESTACION	Fecha	MUESTRAS	
		MEDICION	PUNTOS DE INTERES SINGULAR
DIA	MES	ANIO	TIPO DE TERR.
111	23	1073	/
112	23	1073	/

DATOS A RELLENAR POR EL CONSULTOR		CON UNOS EN CASO AFIRMATIVO	
NUMERO DE LA ESTACION	Fecha	MUESTRAS	
		MEDICION	PUNTOS DE INTERES SINGULAR
DIA	MES	ANIO	TIPO DE TERR.
14	15	16	17
18	19	20	21
22	23	24	25
26	27	28	29
30	31	32	33
34	35	36	37
38	39	40	41
42	43	44	45
46	47	48	49
50	51	52	

EL CONSULTOR DEBE MARCAR SOBRE EL MAPA LAS ESTACIONES CON SU NUMERO DE REFERENCIA (EN AZUL) Y LOS CORTES REALIZADOS SOBRE EL TERRENO (EN ROJO). PARA UN CONTROL CORRECTO DE LA MARCHA DEL TRABAJO DE CAMPO EL CONSULTOR DEBERA ENVIAR ENTRE LOS DIAS 1 y 15 de CADA MES ESTAS HOJAS AL INSTITUTO GEOLOGICO Y MINERO DE ESPAÑA, DIVISION DE GEOLOGIA, C/RIOS ROSAS, 23 - MADRID - 3.

EQUIPO DE RECEPCION DEL IGME

EL CONSULTOR

Palacio

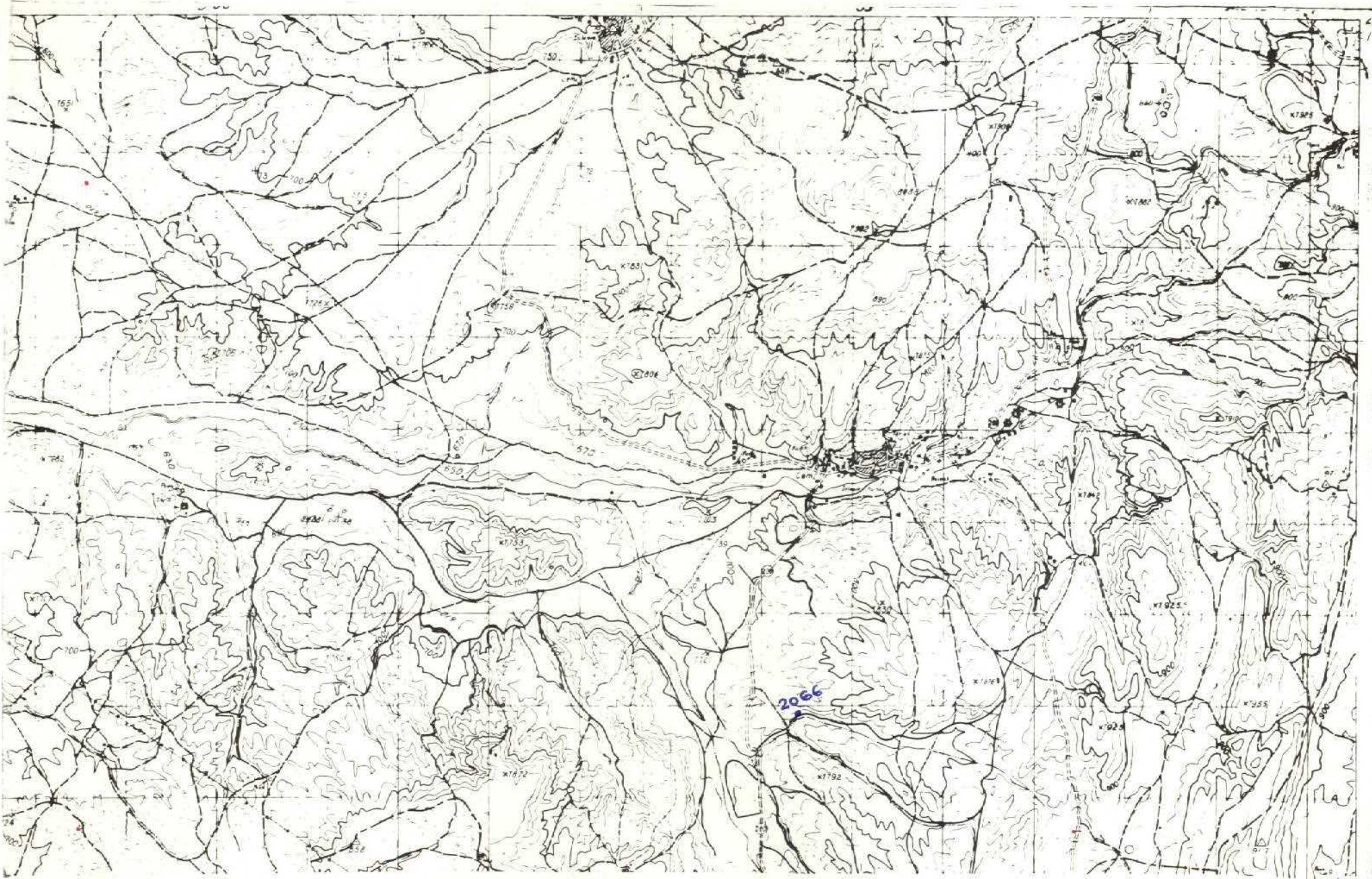

NUMERO DE LA HOJA 2124 CUADRANTE 1



78

DATOS A RELLENAR POR EL IGME					DATOS A RELLENAR POR EL IGME			
Nº de la hoja 1:50.000	Nº del documento	CONSULT. ESPECIAL QUE REALIZA LA ESTAC.	Recibido	Ref. Control	Perforado	Verificado		
2124	17469	H E A H	231173					

DATOS A RELLENAR POR EL CONSULTOR		CON NUMEROS		CON UNOS EN CASO AFIRMATIVO		
NUMERO DE LA ESTACION	Fecha	MUESTRAS		PUNTS DE INTERES SINGULAR		TIPO DE TERR.
		Rumbo	MEDICION	Geología	Geología	
2066	7 11 73					

DATOS A RELLENAR POR EL CONSULTOR		CON NUMEROS		CON UNOS EN CASO AFIRMATIVO		
NUMERO DE LA ESTACION	Fecha	MUESTRAS		PUNTS DE INTERES SINGULAR		TIPO DE TERR.
		Rumbo	MEDICION	Geología	Geología	

EL CONSULTOR - DEBERA MARCAR SOBRE EL MAPA LAS ESTACIONES CON SU NUMERO DE REFERENCIA (EN AZUL) Y LOS CORTES REALIZADOS SOBRE EL TERRENO (EN ROJO). PARA UN CONTROL CORRECTO DE LA MARCHA DEL TRABAJO DE CAMPO EL CONSULTOR DEBERA ENVIAR ENTRE LOS DIAS 1 y 7 y 15 y 22 DE CADA MES ESTAS HOJAS AL INSTITUTO GEOLOGICO Y MINERO DE ESPAÑA, DIVISION DE GEOLOGIA - RIOS ROSAS, 23 - MADRID - 3.

EQUIPO DE RECEPCION DEL IGME

EL CONSULTOR

[Handwritten signature]

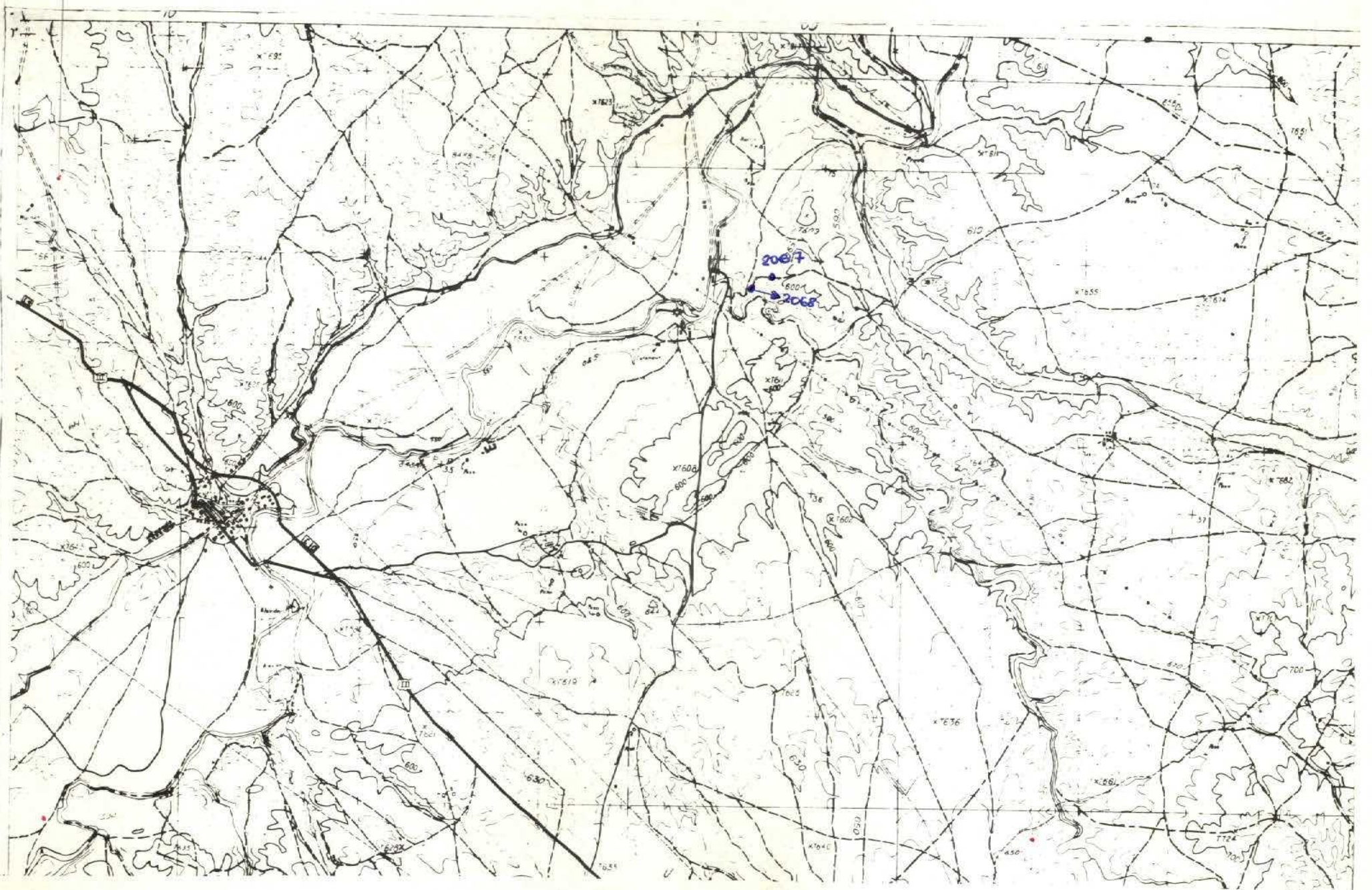

NUMERO DE LA HOJA 2124 CUADRANTE

4	1
3	2

DATOS A RELLENAR POR EL IGME				DATOS A RELLENAR POR EL CONSULTOR			
Nº de la hoja 150.000		Nº del documento		Recibido		Ref. Control	
1	2	3	4	71	72	73	74
5	6	7	8	75	76	77	78
9				79	80		
212041641				HEAH 231173			

DATOS A RELLENAR POR EL IGME		DATOS A RELLENAR POR EL CONSULTOR	
Recibido		Ref. Control	
Perforado		Verificado	
Julia		Mando	

DATOS A RELLENAR POR EL CONSULTOR		DATOS A RELLENAR POR EL CONSULTOR					
CON NUMEROS		CON UNOS EN CASO AFIRMATIVO					
NUMERO DE LA ESTACION	Fecha			MEDICION	MUESTRAS	PUNTOS DE INTERES SINGULAR	TIPO DE TERR.
	DIA	MES	AÑO				
2067	7	1	73				
2068	7	1	73				

DATOS A RELLENAR POR EL CONSULTOR		DATOS A RELLENAR POR EL CONSULTOR					
CON NUMEROS		CON UNOS EN CASO AFIRMATIVO					
NUMERO DE LA ESTACION	Fecha			MEDICION	MUESTRAS	PUNTOS DE INTERES SINGULAR	TIPO DE TERR.
	DIA	MES	AÑO				

EL CONSULTOR DEBERA MARCAR SOBRE EL MAPA LAS ESTACIONES CON SU NUMERO DE REFERENCIA (EN AZUL) Y LOS CORTES REALIZADOS SOBRE EL TERRENO (EN ROJO). PARA UN CONTROL CORRECTO DE LA MARCHA DEL TRABAJO DE CAMPO EL CONSULTOR DEBERA ENVIAR ENTRE LOS DIAS 1 y 7 y 15 y 22 DE CADA MES ESTAS HOJAS AL INSTITUTO GEOLOGICO Y MINERO DE ESPAÑA, DIVISION DE GEOLOGIA. C/ RIOS ROSAS, 22 - MADRID - 3.

EQUIPO DE RECEPCION DEL IGME

EL CONSULTOR

P. Ayala

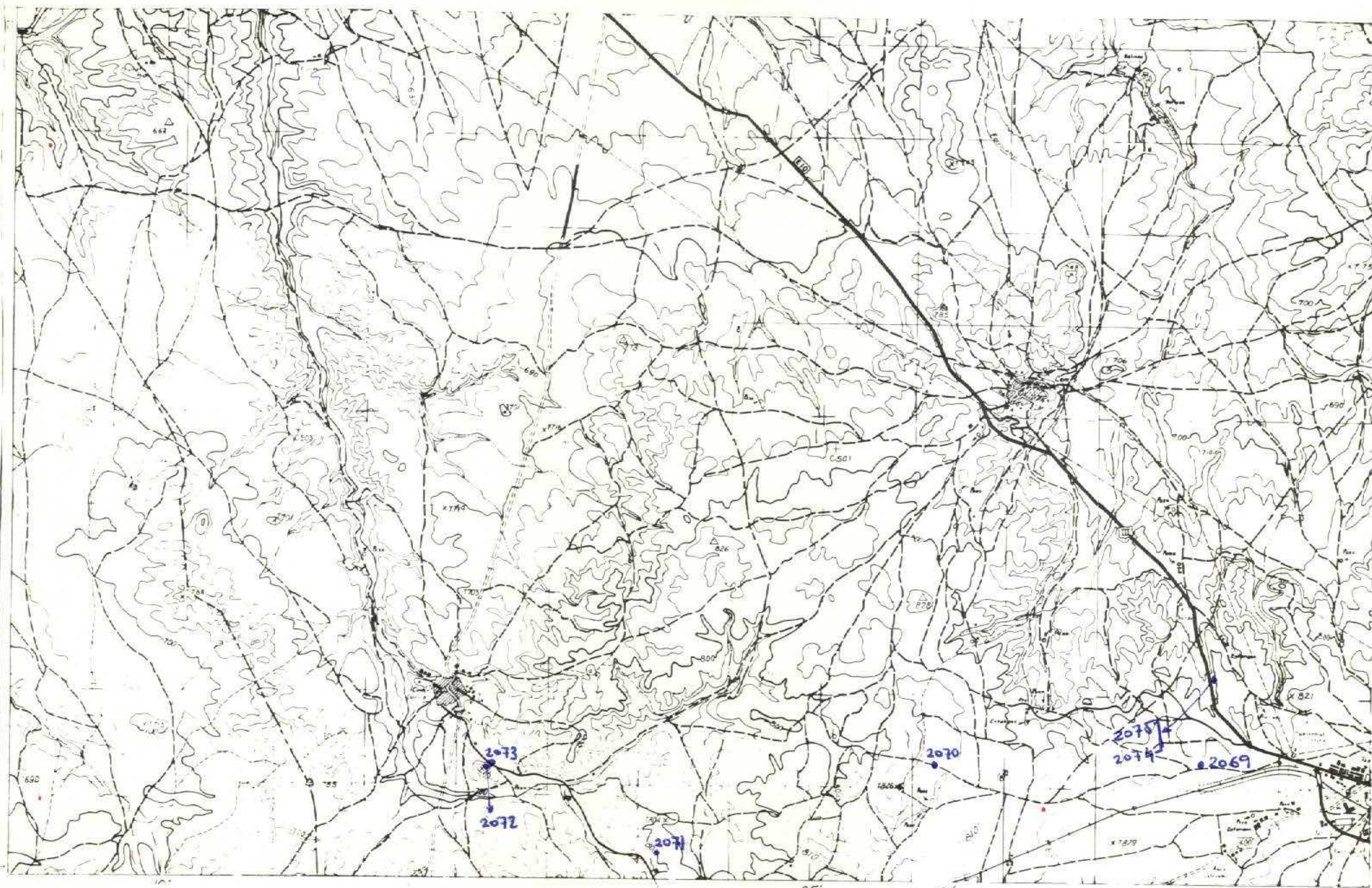

NUMERO DE LA HOJA 2120 CUADRANTE 3

4	1
3	2

DATOS A RELLENAR POR EL IGME					DATOS A RELLENAR POR EL IGME			
Nº de la hoja 1:50.000		Nº del documento			Recibido	Ref. Control	Perforado	Verificado
1	2	3	4	5	71	72	73	74
2	1	2	3	2	5	7	3	
HEAH					<i>Julia</i>			

DATOS A RELLENAR POR EL CONSULTOR			CON UNOS EN CASO AFIRMATIVO																														
NUMERO DE LA ESTACION	Fecha			MUESTRAS																													
	DIA	MES	AÑO	Rumbo	Baromet.	Crono	Geofis.	Petrogr.	Macrosc.	Micropal.	Sedimen.	Rayos X	C. 14	Análisis químico	Mineral.	Microscop.	OTROS	Minerab.	Tectón.	Paleont.	Estrolog.	Litológic.	Paleogeog.	Hidroge.	Econom.	Geomorf.	Patologías	Metamorf.	Sedimen.	Volcanic.	Indifer.		
2069	8	1	73	/	/	/	/	/	/	/	/	/	/	/	/	/	/	/	/	/	/	/	/	/	/	/	/	/	/	/	/	/	/
2070	8	1	73	/	/	/	/	/	/	/	/	/	/	/	/	/	/	/	/	/	/	/	/	/	/	/	/	/	/	/	/	/	/
2071	8	1	73	/	/	/	/	/	/	/	/	/	/	/	/	/	/	/	/	/	/	/	/	/	/	/	/	/	/	/	/	/	/
2072	8	1	73	/	/	/	/	/	/	/	/	/	/	/	/	/	/	/	/	/	/	/	/	/	/	/	/	/	/	/	/	/	/
2073	8	1	73	/	/	/	/	/	/	/	/	/	/	/	/	/	/	/	/	/	/	/	/	/	/	/	/	/	/	/	/	/	/
2074	8	1	73	/	/	/	/	/	/	/	/	/	/	/	/	/	/	/	/	/	/	/	/	/	/	/	/	/	/	/	/	/	/
2075	8	1	73	/	/	/	/	/	/	/	/	/	/	/	/	/	/	/	/	/	/	/	/	/	/	/	/	/	/	/	/	/	/

DATOS A RELLENAR POR EL CONSULTOR			CON UNOS EN CASO AFIRMATIVO																																	
NUMERO DE LA ESTACION	Fecha			MUESTRAS																																
	DIA	MES	AÑO	Rumbo	Baromet.	Crono	Geofis.	Petrogr.	Macrosc.	Micropal.	Sedimen.	Rayos X	C. 14	Análisis químico	Mineral.	Microscop.	OTROS	Minerab.	Tectón.	Paleont.	Estrolog.	Litológic.	Paleogeog.	Hidroge.	Econom.	Geomorf.	Patologías	Metamorf.	Sedimen.	Volcanic.	Indifer.					

EL CONSULTOR... DEBERA MARCAR SOBRE EL MAPA... LAS ESTACIONES CON SU NUMERO DE REFERENCIA (EN AZUL) Y LOS CORTES REALIZADOS SOBRE EL TERRENO (EN ROJO). PARA UN CONTROL CORRECTO DE LA MARCHA DEL TRABAJO DE CAMPO EL CONSULTOR DEBERA ENVIAR ENTRE LOS DIAS 1 al 7 y 15 al 22 DE CADA MES ESTAS HOJAS AL INSTITUTO GEOLOGICO Y MINERO DE ESPAÑA, DIVISION DE GEOLOGIA. C/ RIOS ROSAS, 23 - MADRID - 3.

EQUIPO DE RECEPCION DEL IGME EL CONSULTOR
Paul John

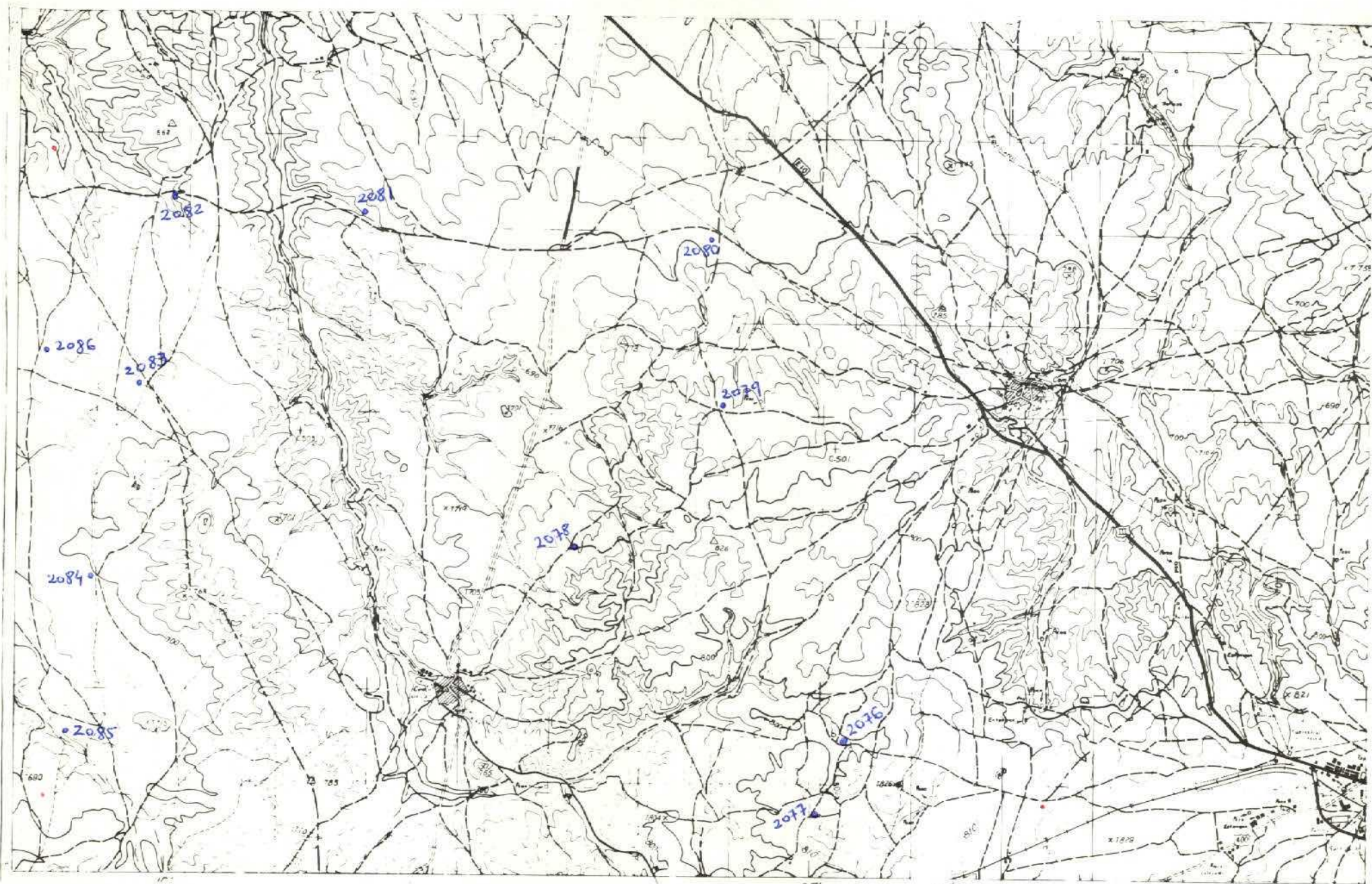

NUMERO DE LA HOJA 2124 CUADRANTE 3

4	1
3	2

DATOS A RELLENAR POR EL IGME									DATOS A RELLENAR POR EL CONSULTOR			
Nº de la hoja 1:50.000			Nº del documento						CONSULT	ESPECIAL QUE NEAL LA ESTACI		
1	2	3	4	5	6	7	8	9	10	11	12	13
21	24	31	57	HEAH					23	11	73	

NUMERO DE LA ESTACION	Fecha			DATOS A RELLENAR POR EL CONSULTOR																														
	DIA	MES	AÑO	CON UNOS EN CASO AFIRMATIVO														CON UNOS EN CASO AFIRMATIVO																
				Rumbo	Buzante	Croquis	Fotogra	Petrolog	Macrop	Microscop	Sedimen	Repos X	C-14	Análisis	Químico	Alfabeto	Microsc	Otros	Mineralog	Tectónic	Paleont	Extracig	Limolog	Paleogeog	Hydroge	Econom	Patolog	Pitónic	Macrom	Sedime	Volcanic	Indifer		
2076	9	11	73																															/
2077	9	11	73																															/
2078	9	11	73																															/
2079	9	11	73																															/
2080	9	11	73																															/
2081	9	11	73																															/
2082	9	11	73																															/
2083	9	11	73																															/
2084	9	11	73																															/
2085	9	11	73																															/
2086	9	11	73																															/

DATOS A RELLENAR POR EL CONSULTOR			DATOS A RELLENAR POR EL CONSULTOR																																
NUMERO DE LA ESTACION	Fecha			DATOS A RELLENAR POR EL CONSULTOR																															
	DIA	MES	AÑO	Rumbo	Buzante	Croquis	Fotogra	Petrolog	Macrop	Microscop	Sedimen	Repos X	C-14	Análisis	Químico	Alfabeto	Microsc	Otros	Mineralog	Tectónic	Paleont	Extracig	Limolog	Paleogeog	Hydroge	Econom	Patolog	Pitónic	Macrom	Sedime	Volcanic	Indifer			

EL CONSULTOR DEBERA MARCAR SOBRE EL MAPA LAS ESTACIONES CON SU NUMERO DE REFERENCIA (EN AZUL) Y LOS CORTES REALIZADOS SOBRE EL TERRENO (EN ROJO). PARA UN CONTROL CORRECTO DE LA MARCHA DEL TRABAJO DE CAMPO EL CONSULTOR DEBERA ENVIAR ENTRE LOS DIAS 1º Y 7º Y 15º Y 22º DE CADA MES ESTAS HOJAS AL INSTITUTO GEOLOGICO Y MINERO DE ESPAÑA, DIVISION DE GEOLOGIA, C/ RIOS ROSAS, 23 - MADRID - 3

EQUIPO DE RECEPCION DEL IGME EL CONSULTOR

P del Ja

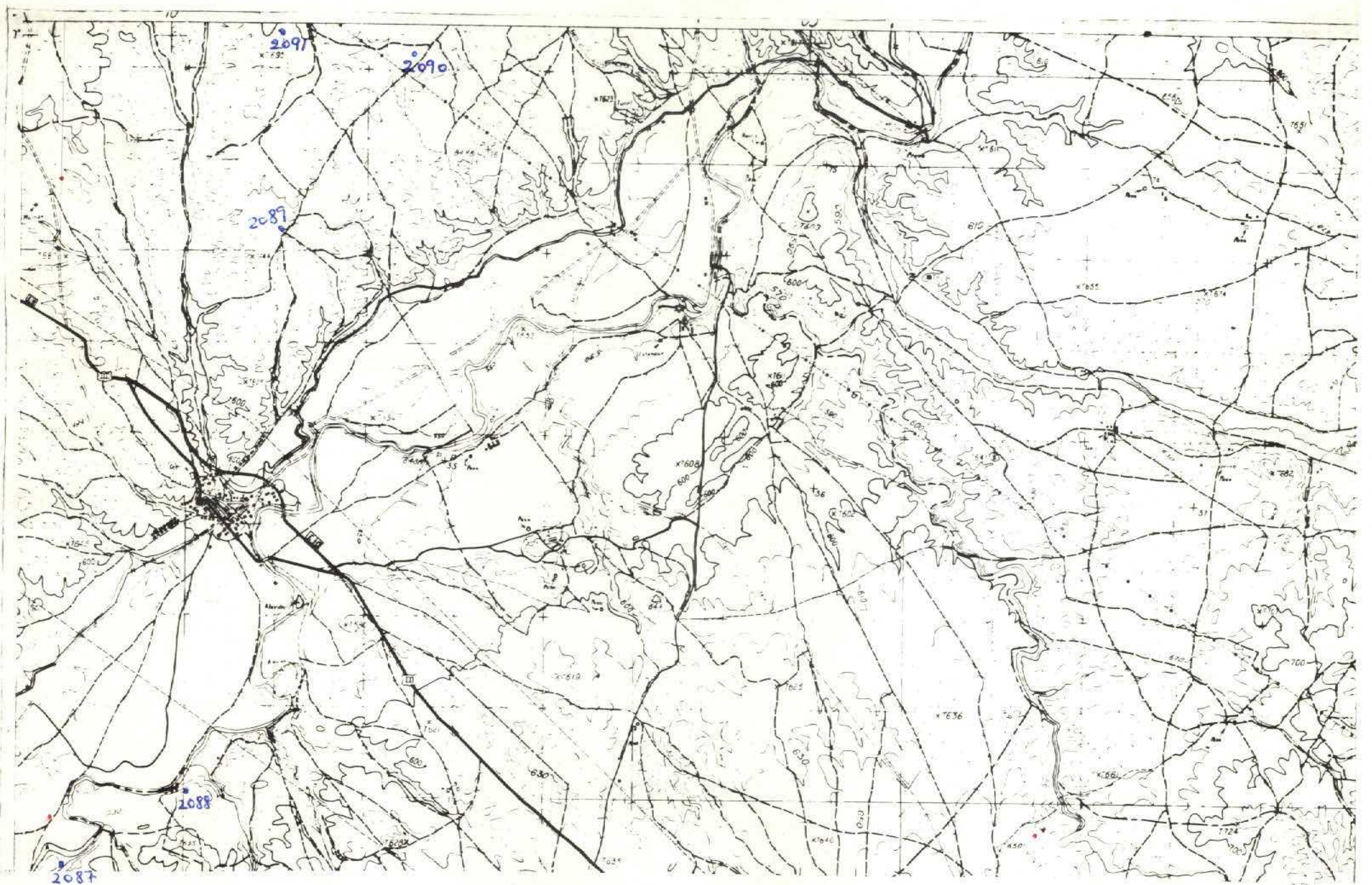

NUMERO DE LA HOJA 2124 CUADRANTE 4

4	1
3	2

DATOS A RELLENAR POR EL IGME				DATOS A RELLENAR POR EL CONSULTOR			
Nº de la hoja 150.000				Nº del documento 2642			
Recibido 231173		Ref. Control 77787980		Perforado <i>Julia</i>		Verificado <i>MARZO</i>	
CONSULTOR HEAM							

NÚMERO DE LA ESTACION	Fecha			MUESTRAS																															
	DIA	MES	AÑO	24	25	26	27	28	29	30	31	32	33	34	35	36	37	38	39	40	41	42	43	44	45	46	47	48	49	50	51	52			
2087	9	1	73																																
2088	9	1	73																																
2089	9	1	73																																
2090	9	1	73																																
2091	9	1	73																																

EL CONSULTOR DEBE MARCAR SOBRE EL MAPA LAS ESTACIONES CON SU NUMERO DE REFERENCIA (EN AZUL) Y LOS CORTES REALIZADOS SOBRE EL TERRENO (EN ROJO). PARA UN CONTROL CORRECTO DE LA MARCHA DEL TRABAJO DE CAMPO EL CONSULTOR DEBERA ENVIAR ENTRE LOS DIAS 1 Y 7 Y 15 Y 22 DE CADA MES ESTAS HOJAS AL INSTITUTO GEOLOGICO Y MINERO DE ESPAÑA, DIVISION DE GEOLOGIA - CIENFOS ROSAS, 23 - MADRID - 3.

NÚMERO DE LA ESTACION	Fecha			MUESTRAS																																	
	DIA	MES	AÑO	24	25	26	27	28	29	30	31	32	33	34	35	36	37	38	39	40	41	42	43	44	45	46	47	48	49	50	51	52					

EQUIPO DE RECEPCION DEL IGME

EL CONSULTOR
Pedro

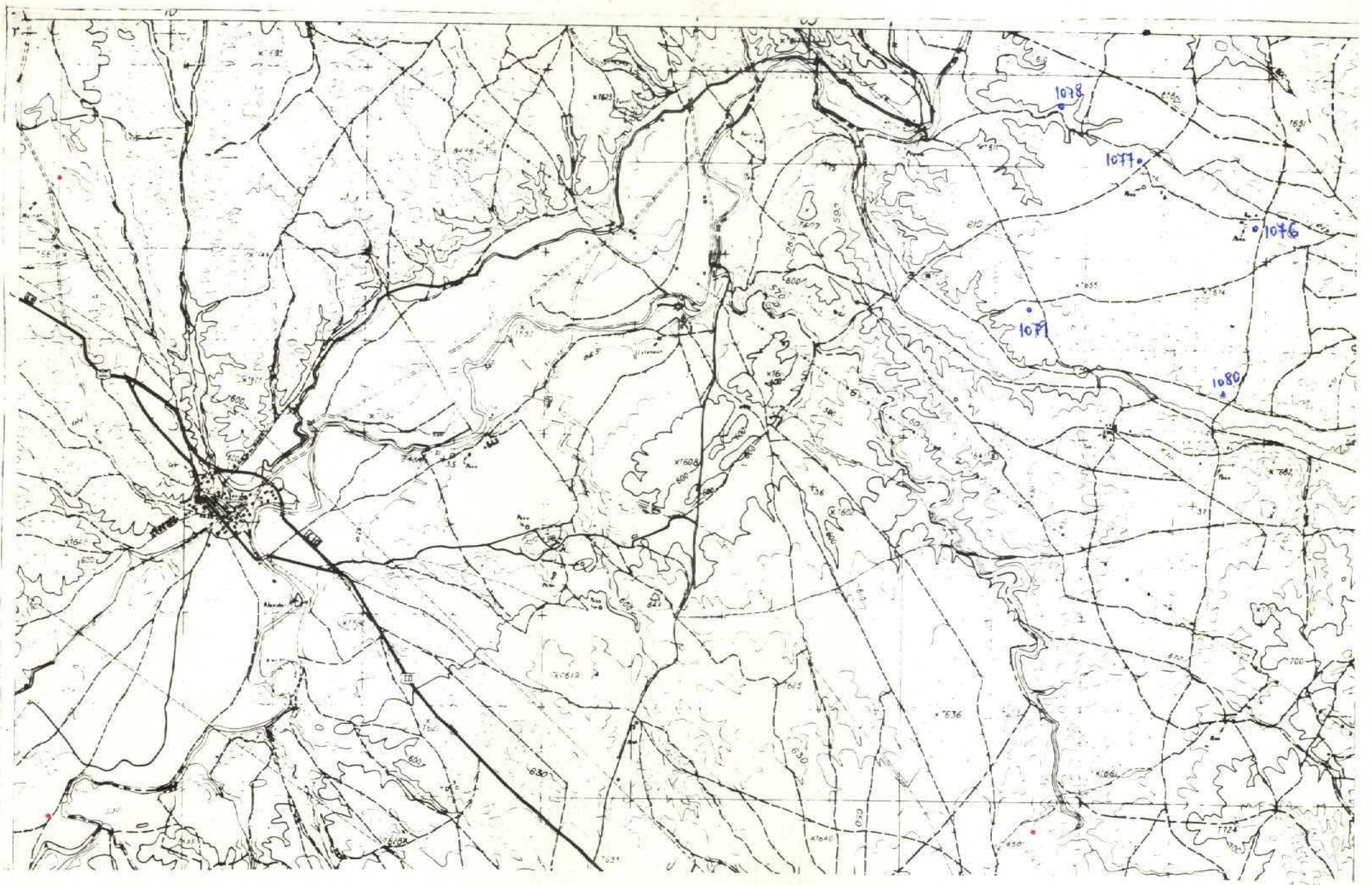

NUMERO DE LA HOJA 2124 CUADRANTE 4

4	1
3	2

DATOS A RELLENAR POR EL IGME					DATOS A RELLENAR POR EL IGME				
Nº de la hoja 1:50.000	Nº del documento	CONSULTOR		Recibido	Ref. Control	Perforado	Verificado	F. J. L.	M. J. L.
		10	11						
21244	1644	H	E	23	11	73			

DATOS A RELLENAR POR EL CONSULTOR		CON NUMEROS		CON UNOS EN CASO AFIRMATIVO				
NUMERO DE LA ESTACION	Fecha DIA MES AÑO	MEDICION		MUESTRAS		PUNTO DE INTERES SINGULAR		TIPO DE TERR.
		Rumbo	Brújula	Geol.	Mineral.	Geol.	Mineral.	
1076	9/1/73							/
1077	9/1/73							/
1078	9/1/73							/
1079	9/1/73							/
1080	9/1/73							/

DATOS A RELLENAR POR EL CONSULTOR		CON NUMEROS		CON UNOS EN CASO AFIRMATIVO					
NUMERO DE LA ESTACION	Fecha DIA MES AÑO	MEDICION		MUESTRAS		PUNTO DE INTERES SINGULAR		TIPO DE TERR.	
		Rumbo	Brújula	Geol.	Mineral.	Geol.	Mineral.		
14	15	16	17	18	19	20	21	22	23
24	25	26	27	28	29	30	31	32	33
34	35	36	37	38	39	40	41	42	43
44	45	46	47	48	49	50	51	52	

EL CONSULTOR DEBERA MARCAR SOBRE EL MAPA LAS ESTACIONES CON SU NUMERO DE REFERENCIA (EN AZUL) Y LOS CORTES REALIZADOS SOBRE EL TERRENO (EN ROJO). PARA UN CONTROL CORRECTO DE LA MARCHA DEL TRABAJO DE CAMPO EL CONSULTOR DEBERA ENVIAR ENTRE LOS DIAS 1 al 15 al 22 DE CADA MES ESTAS HOJAS AL INSTITUTO GEOLOGICO Y MINERO DE ESPAÑA, DIVISION DE GEOLOGIA, C/ RIOS ROSAS, 23 - MADRID - 3.

EQUIPO DE RECEPCION DEL IGME EL CONSULTOR

P del Jm

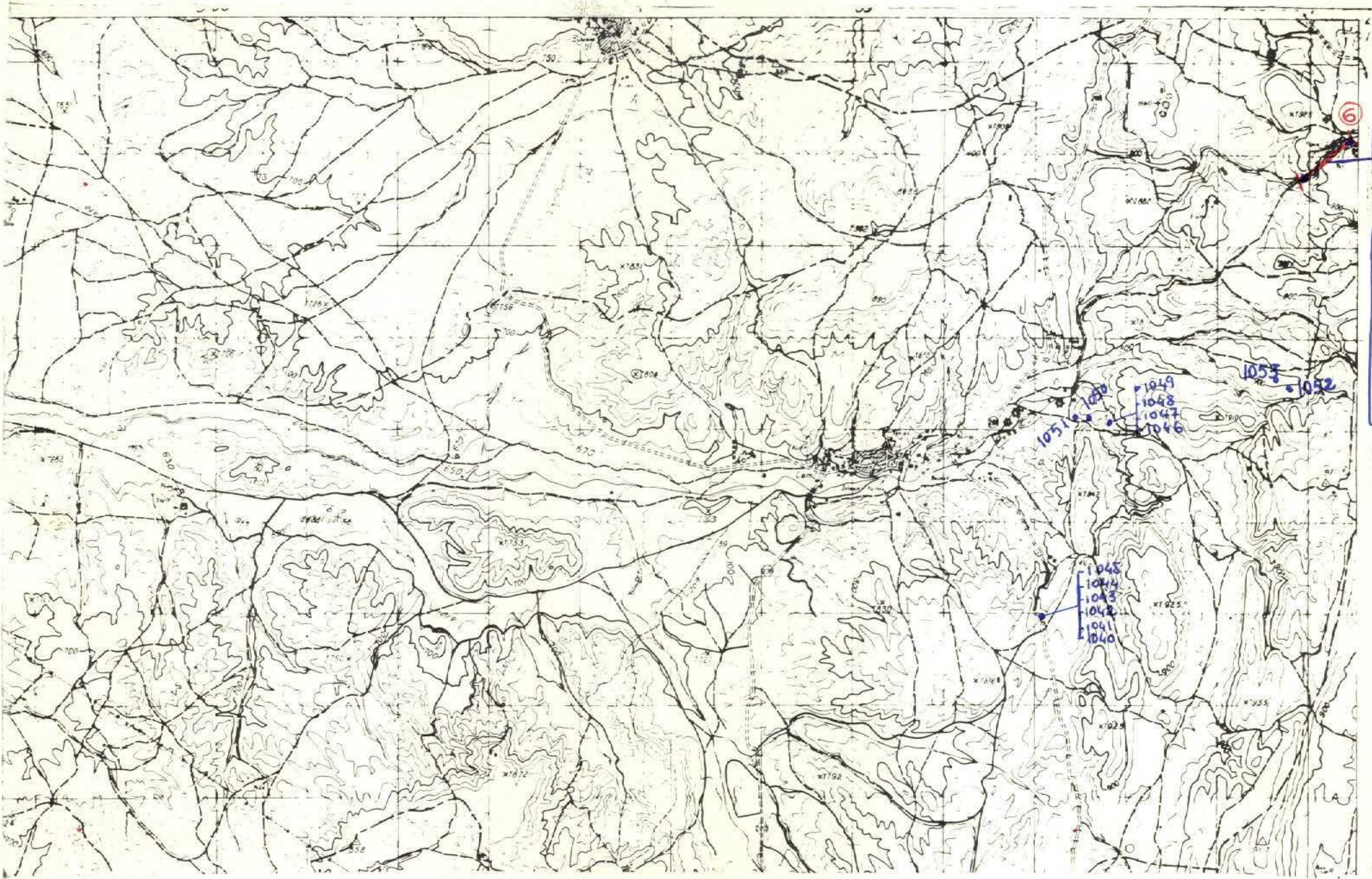

- 1054
- 1055
- 1056
- 1057
- 1058
- 1059
- 1060
- 1061
- 1062
- 1063
- 1064
- 1065
- 1066
- 1067
- 1068
- 1069
- 1070

NUMERO DE LA HOJA 2124 CUADRANTE 1

DATOS A RELLENAR POR EL IGME									DATOS A RELLENAR POR EL CONSULTOR		
Nº de la hoja 150.000				Nº del documento					CONSULTOR		
2124				1468					HIEB F		
Recibido				Ref. Control				Perforado		Verificado	
231173								Juli		MAR 2003	

NUMERO DE LA ESTACION	Fecha			MUESTRAS		PUNTOS DE INTERES SINGULAR		TIPO DE TERR.
	DIA	MES	AÑO	1	2	3	4	
1040	6	1	73	/	/	/	/	/
1041	6	1	73	/	/	/	/	/
1042	6	1	73	/	/	/	/	/
1043	6	1	73	/	/	/	/	/
1044	6	1	73	/	/	/	/	/
1045	6	1	73	/	/	/	/	/
1046	6	1	73	/	/	/	/	/
1047	6	1	73	/	/	/	/	/
1048	6	1	73	/	/	/	/	/
1049	6	1	73	/	/	/	/	/
1050	6	1	73	/	/	/	/	/
1051	6	1	73	/	/	/	/	/
1052	6	1	73	/	/	/	/	/
1053	6	1	73	/	/	/	/	/
1054	6	1	73	/	/	/	/	/
1055	6	1	73	/	/	/	/	/
1056	6	1	73	/	/	/	/	/
1057	6	1	73	/	/	/	/	/
1058	6	1	73	/	/	/	/	/
1059	6	1	73	/	/	/	/	/
1060	6	1	73	/	/	/	/	/
1061	6	1	73	/	/	/	/	/
1062	6	1	73	/	/	/	/	/
1063	6	1	73	/	/	/	/	/
1064	6	1	73	/	/	/	/	/
1065	6	1	73	/	/	/	/	/
1066	6	1	73	/	/	/	/	/
1067	6	1	73	/	/	/	/	/
1068	6	1	73	/	/	/	/	/

NUMERO DE LA ESTACION	Fecha			MUESTRAS		PUNTOS DE INTERES SINGULAR		TIPO DE TERR.
	DIA	MES	AÑO	1	2	3	4	
1069	6	1	73	/	/	/	/	/
1070	6	1	73	/	/	/	/	/
1071	6	1	73	/	/	/	/	/

EL CONSULTOR DEBE MARCAR SOBRE EL MAPA LAS ESTACIONES CON SU NUMERO DE REFERENCIA (EN AZUL) Y LOS CORTES REALIZADOS SOBRE EL TERRENO (EN ROJO). PARA UN CONTROL CORRECTO DE LA MARCHA DEL TRABAJO DE CAMPO EL CONSULTOR DEBERA ENVIAR ENTRE LOS DIAS 1 y 7 y 15 y 22 DE CADA MES ESTAS HOJAS AL INSTITUTO GEOLOGICO Y MINERO DE ESPAÑA, DIVISION DE GEOLOGIA, C/ RIOS ROSAS, 23 - MADRID - 3

EQUIPO DE RECEPCION DEL IGME

EL CONSULTOR

[Handwritten signature]

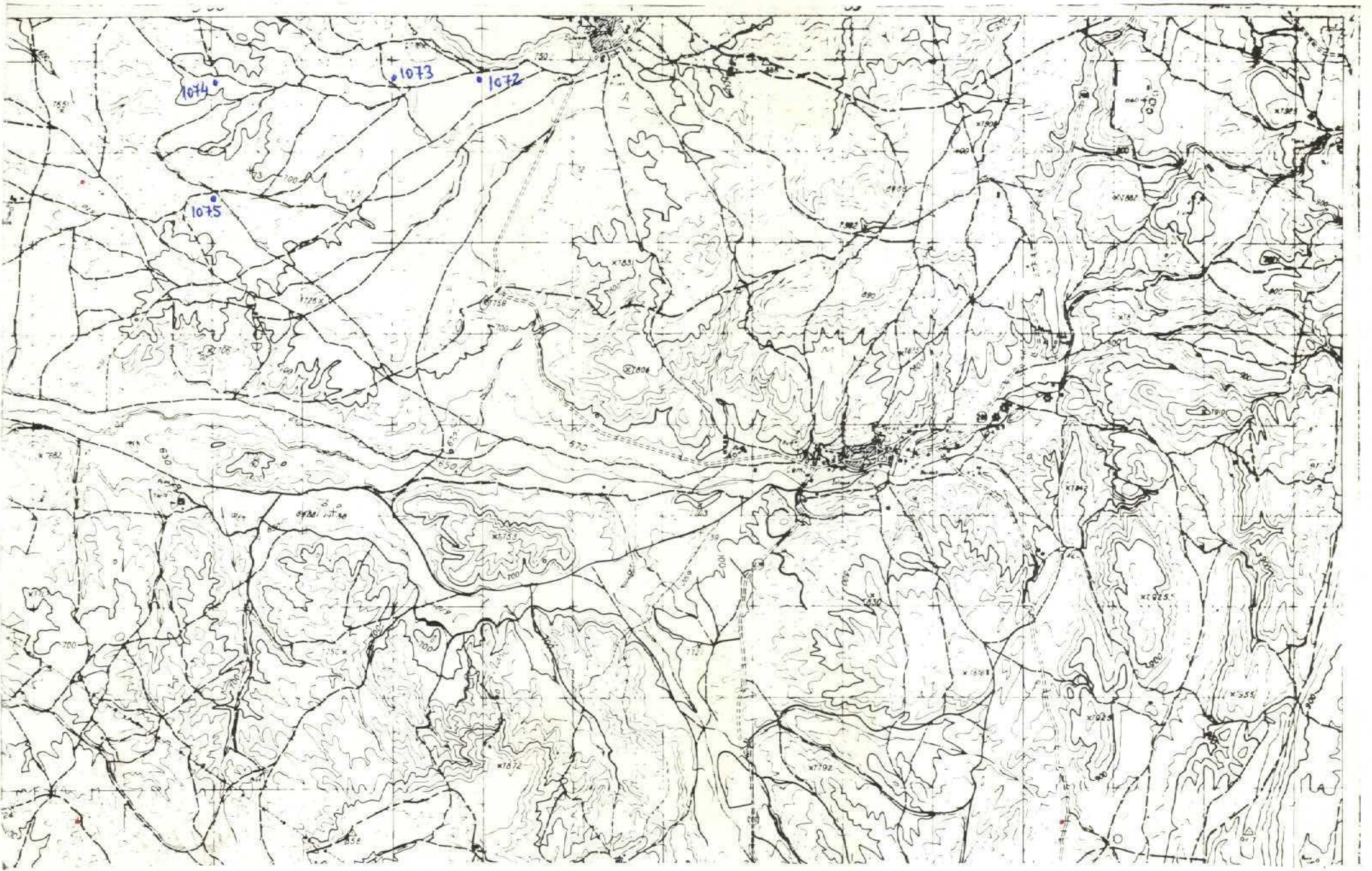

NUMERO DE LA HOJA 2124 CUADRANTE 1

4	1
3	2

DATOS A RELLENAR POR EL IGME					DATOS A RELLENAR POR EL CONSULTOR	
Nº de la hoja 1:50.000		Nº del documento			CONSULTOR	
1	2	3	4	5	6	7
8	9					
2124		1471			HELF	
		Recibido		Ref. Control	Perforado	Verificado
		231173			Julia	MANUEL

DATOS A RELLENAR POR EL CONSULTOR															
CON NUMEROS			CON UNOS EN CASO AFIRMATIVO												
NUMERO DE LA ESTACION	Fecha			MUESTRAS				PUNTOS DE INTERES SINGULAR				TIPO DE TERR			
	DIA	MES	AÑO	1	2	3	4	5	6	7	8		9	10	11
1072	9	1	73												
1073	9	1	73												
1074	9	1	73												
1075	9	1	73												

DATOS A RELLENAR POR EL CONSULTOR																							
CON NUMEROS						CON UNOS EN CASO AFIRMATIVO																	
NUMERO DE LA ESTACION	Fecha			MUESTRAS																		TIPO DE TERR	
	DIA	MES	AÑO	1	2	3	4	5	6	7	8	9	10	11	12	13	14	15	16	17	18		19

EL CONSULTOR DEBE MARCAR SOBRE EL MAPA LAS ESTACIONES CON SU NUMERO DE REFERENCIA (EN AZUL) Y LOS CORTES REALIZADOS SOBRE EL TERRENO (EN ROJO). PARA UN CONTROL CORRECTO DE LA MARCHA DEL TRABAJO DE CAMPO EL CONSULTOR DEBERA ENVIAR ENTRE LOS DIAS 1 al 7 y 15 al 22 DE CADA MES ESTAS HOJAS AL INSTITUTO GEOLOGICO Y MINERO DE ESPAÑA, DIVISION DE GEOLOGIA. © RIOS ROSAS, 23 - MADRID - 3

EQUIPO DE RECEPCION DEL IGME
EL CONSULTOR
F. del Oro

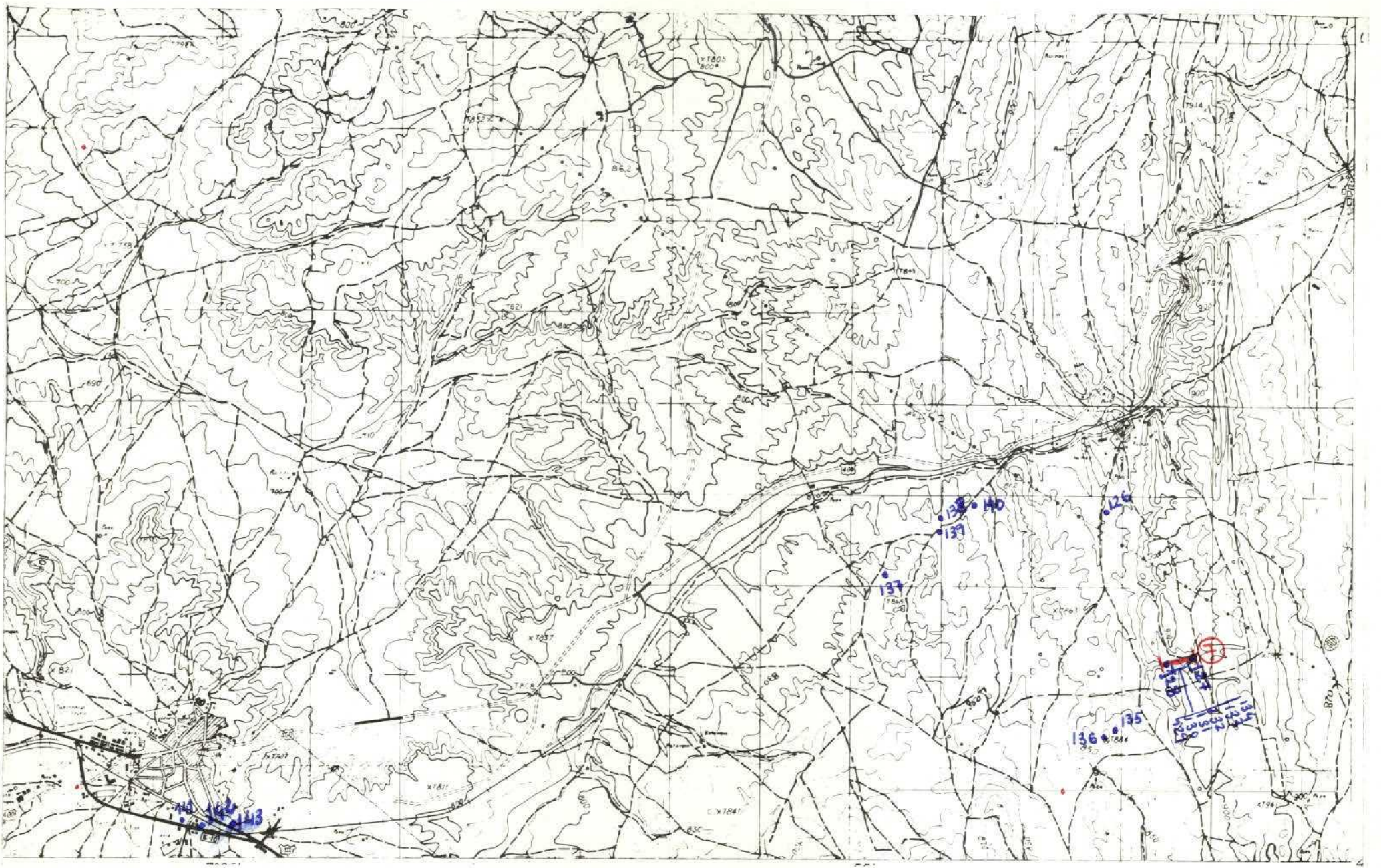

NUMERO DE LA HOJA 2124 CUADRANTE 2

4	1
3	2

DATOS A RELLENAR POR EL IGME								
Nº de la hoja 150.000			Nº del documento					
1	2	3	4	5	6	7	8	9
2	1	2	4	2	5	1	7	3

DATOS A RELLENAR POR EL IGME			
Recibido	Ref. Control	Perforado	Verificado
23	11	73	

DATOS A RELLENAR POR EL CONSULTOR		CON UNOS EN CASO AFIRMATIVO																													
		MEDICION				MUESTRAS				PUNTOS DE INTERES SINGULAR																					
NUMERO DE LA ESTACION	Fecha			Rumbo	Buena	Circuit	Petrolog	Microsc	Sedimen	Roxox K	Especro	Cl. A	Quimica	Minerog	Macros	Oxidas	Minerob	Tecton	Polemi	Entring	Litolog	Petrog	Hydrog	Econom	Facies	Pleistoc	Matomac	Sedimen	Volcanic	Inflera	
	DIA	MES	AÑO	24	25	26	27	28	29	30	31	32	33	34	35	36	37	38	39	40	41	42	43	44	45	46	47	48	49	50	51
126	5	1	73																												
127	5	1	73	/																											
128	5	1	73																												
129	5	1	73																												
130	5	1	73																												
131	5	1	73																												
132	5	1	73																												
133	5	1	73																												
134	5	1	73																												
135	5	1	73																												
136	5	1	73																												
137	7	1	73																												
138	7	1	73																												
139	7	1	73																												
140	7	1	73																												
141	7	1	73																												
142	7	1	73																												
143	7	1	73																												

DATOS A RELLENAR POR EL CONSULTOR		CON UNOS EN CASO AFIRMATIVO																														
		MEDICION				MUESTRAS				PUNTOS DE INTERES SINGULAR																						
NUMERO DE LA ESTACION	Fecha			Rumbo	Buena	Circuit	Petrolog	Microsc	Sedimen	Roxox K	Especro	Cl. A	Quimica	Minerog	Macros	Oxidas	Minerob	Tecton	Polemi	Entring	Litolog	Petrog	Hydrog	Econom	Facies	Pleistoc	Matomac	Sedimen	Volcanic	Inflera		
	DIA	MES	AÑO	24	25	26	27	28	29	30	31	32	33	34	35	36	37	38	39	40	41	42	43	44	45	46	47	48	49	50	51	52

EL CONSULTOR DEBERA MARCAR SOBRE EL MAPA LAS ESTACIONES CON SU NUMERO DE REFERENCIA (EN AZUL) Y LOS CORTES REALIZADOS SOBRE EL TERRENO (EN ROJO). PARA UN CONTROL CORRECTO DE LA MARCHA DEL TRABAJO DE CAMPO EL CONSULTOR DEBERA ENVIAR ENTRE LOS DIAS 1, 7 Y 15 A 22 DE CADA MES ESTAS HOJAS AL INSTITUTO GEOLOGICO Y MINERO DE ESPAÑA, DIVISION DE GEOLOGIA, C/ RÍOS ROSAS, 23 - MADRID - 3

EQUIPO DE RECEPCION DEL IGME

EL CONSULTOR

P. del Río



NUMERO DE LA HOJA 2124 CUADRANTE 3

4	1
3	2

DATOS A RELLENAR POR EL IGME									DATOS A RELLENAR POR EL IGME									
Nº de la hoja 1:50.000				Nº del documento					Recibido	Ref. Control	Perforado	Verificado						
1	2	3	4	5	6	7	8	9	71	72	73	74	75	76	77	78	79	80
2	1	2	4	3	7	6	1		2	3	1	7	3					

DATOS A RELLENAR POR EL CONSULTOR		CON NUMEROS		Fecha		MEDICION		CON UNOS EN CASO AFIRMATIVO		MUESTRAS		PUNTOS DE INTERES SINGULAR		TIPO DE TERRACAR																	
NUMERO DE LA ESTACION	DIA	MES	ANO	Rumbo	Buzoni	Cronos	Fotogra	Petro l y m	Macrop	Micromet	Sedimen	Repos X	C 14	Analisis quimico	Ultrasonidos	Micromon	UTGSA	Mineralog	Tecton	Paisam	Extracig	Litolog	Paisag	Hydroge	Econom	Formac	Pitonic	Metamo	Sedimen	Volcanic	Indifer
144	8	1	73																												

DATOS A RELLENAR POR EL CONSULTOR		CON NUMEROS		Fecha		MEDICION		CON UNOS EN CASO AFIRMATIVO		MUESTRAS		PUNTOS DE INTERES SINGULAR		TIPO DE TERRACAR																	
NUMERO DE LA ESTACION	DIA	MES	ANO	Rumbo	Buzoni	Cronos	Fotogra	Petro l y m	Macrop	Micromet	Sedimen	Repos X	C 14	Analisis quimico	Ultrasonidos	Micromon	UTGSA	Mineralog	Tecton	Paisam	Extracig	Litolog	Paisag	Hydroge	Econom	Formac	Pitonic	Metamo	Sedimen	Volcanic	Indifer

EL CONSULTOR - DEBERA MARCAR SOBRE EL MAPA LAS ESTACIONES CON SU NUMERO DE REFERENCIA (EN AZUL) Y LOS CORTES REALIZADOS SOBRE EL TERRENO (EN ROJO). PARA UN CONTROL CORRECTO DE LA MARCHA DEL TRABAJO DE CAMPO EL CONSULTOR DEBERA ENVIAR ENTRE LOS DIAS 1 a 7 y 15 a 22 DE CADA MES ESTAS HOJAS AL INSTITUTO GEOLOGICO Y MINERO DE ESPAÑA, DIVISION DE GEOLOGIA C/ RIOS ROSAS, 23 - MADRID - 3

EQUIPO DE RECEPCION DEL IGME

EL CONSULTOR
P. del Olas

27

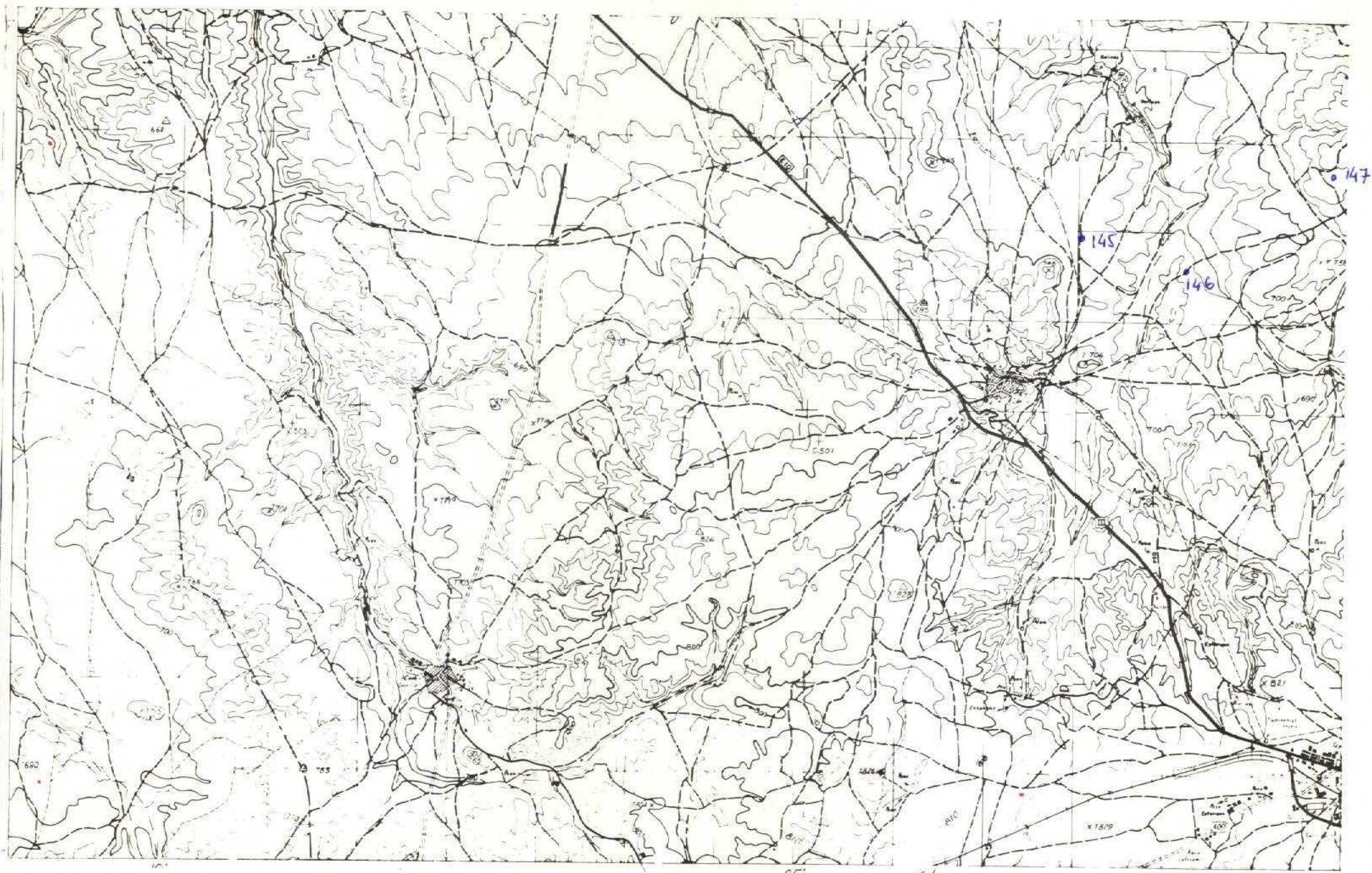

NUMERO DE LA HOJA 2124 CUADRANTE 3

4	1
3	2

DATOS A RELLENAR POR EL IGME									DATOS A RELLENAR POR EL IGME									
Nº de la hoja 1:50.000		Nº del documento		CONSULT	ESPECIAL QUE REALIZA LA ESTAC.	Recibido	Ref. Control	Perforado	Verificado									
1	2	3	4	5	6	7	8	9	71	72	73	74	75	76	77	78	79	80
21	24	3	25	73	HEPO			Julis	MADRID									

DATOS A RELLENAR POR EL CONSULTOR																																																			
CON NUMEROS												CON UNOS EN CASO AFIRMATIVO																																							
NUMERO DE LA ESTACION	Fecha			MEDICION												MUESTRAS												PUNTOS DE INTERES SINGULAR												TIPO DE TERR.											
	DIA	MES	AÑO	Rumbo	Buzamí	Croquis	Fotografía	Petrología	Macrop.	Microscop.	Sediment.	Geología	Mineralog.	Botánica	Zoología	Antropología	Historia	Arqueología	Geografía	Ecología	Edificación	Plutónico	Metamórfico	Sedimentario	Volcánico	Indiferente																									
145	9	1	73																																																
146	9	1	73																																																
147	9	1	73																																																

DATOS A RELLENAR POR EL CONSULTOR																																																					
CON NUMEROS																											CON UNOS EN CASO AFIRMATIVO																										
NUMERO DE LA ESTACION	Fecha			MEDICION												MUESTRAS												PUNTOS DE INTERES SINGULAR												TIPO DE TERR.													
	DIA	MES	AÑO	Rumbo	Buzamí	Croquis	Fotografía	Petrología	Macrop.	Microscop.	Sediment.	Geología	Mineralog.	Botánica	Zoología	Antropología	Historia	Arqueología	Geografía	Ecología	Edificación	Plutónico	Metamórfico	Sedimentario	Volcánico	Indiferente																											
14	15	16	17	18	19	20	21	22	23	24	25	26	27	28	29	30	31	32	33	34	35	36	37	38	39	40	41	42	43	44	45	46	47	48	49	50	51	52	53	54	55	56	57	58	59	60							

EL CONSULTOR - DEBE MARCAR SOBRE EL MAPA LAS ESTACIONES CON SU NUMERO DE REFERENCIA (EN AZUL) Y LOS CORTES REALIZADOS SOBRE EL TERRENO (EN ROJO). PARA UN CONTROL CORRECTO DE LA MARCHA DEL TRABAJO DE CAMPO EL CONSULTOR DEBERA ENVIAR ENTRE LOS DIAS 1º Y 7 Y 15 Y 22 DE CADA MES ESTAS HOJAS AL INSTITUTO GEOLOGICO Y MINERO DE ESPAÑA, DIVISION DE GEOLOGIA, C/ RIOS ROSAS 23 - MADRID - 3.

EQUIPO DE RECEPCION DEL IGME

El Consultor

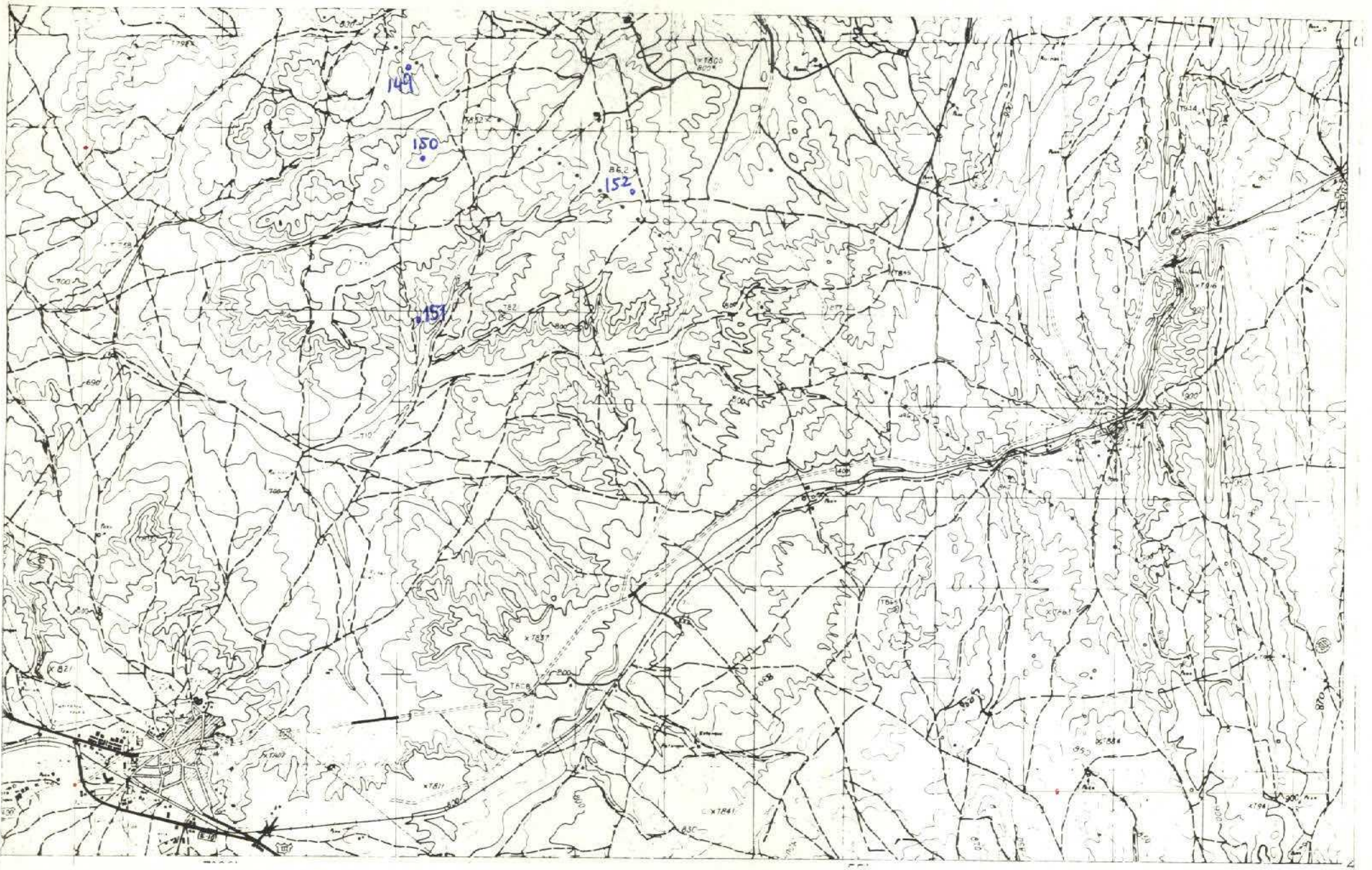

NUMERO DE LA HOJA 2124 CUADRANTE 2

4	1
3	2

DATOS A RELLENAR POR EL IGME				DATOS A RELLENAR POR EL CONSUL				DATOS A RELLENAR POR EL IGME									
Nº de la hoja 1.50.000		Nº del documento		CONSUL	ESPECIAL	QUE REALIZA LA ESTAC		Recibido	Ref Control	Perforado	Verificado						
1	2	3	4	5	6	7	8	71	72	73	74	75	76	77	78	79	80
2	1	2	4	2	1	5	0	2	3	1	1	7	3				

DATOS A RELLENAR POR EL CONSUL		CON NUMEROS		CON UNOS EN CASO AFIRMATIVO	
NUMERO DE LA ESTACION	Fecha DIA MES AÑO	MUESTRAS		PUNTOS DE INTERES SINGULAR	
		ME D	CON	T	TERR
149	9/1/73				
150	9/1/73				
151	9/1/73				
152	9/1/73				

DATOS A RELLENAR POR EL CONSUL		CON NUMEROS		CON UNOS EN CASO AFIRMATIVO	
NUMERO DE LA ESTACION	Fecha DIA MES AÑO	MUESTRAS		PUNTOS DE INTERES SINGULAR	
		ME D	CON	T	TERR
14	15	16	17	18	19
20	21	22	23	24	25
26	27	28	29	30	31
32	33	34	35	36	37
38	39	40	41	42	43
44	45	46	47	48	49
50	51	52			

EL CONSULOR DEBE MARCAR SOBRE EL MAPA, LAS ESTACIONES CON SU NUMERO DE REFERENCIA (EN AZUL) Y LOS CORTES REALIZADOS SOBRE EL TERRENO (EN ROJO). PARA UN CONTROL CORRECTO DE LA MARCHA DEL TRABAJO DE CAMPO EL CONSULOR DEBERA ENVIAR ENTRE LOS DIAS 1 al 15 al 22 DE CADA MES ESTAS HOJAS AL INSTITUTO GEOLOGICO Y MINERO DE ESPAÑA, DIVISION DE GEOLOGIA, C/ RIOS ROSAS, 23 - MADRID 3.

EQUIPO DE RECEPCION DEL IGME

EL CONSULOR

R. del Rey

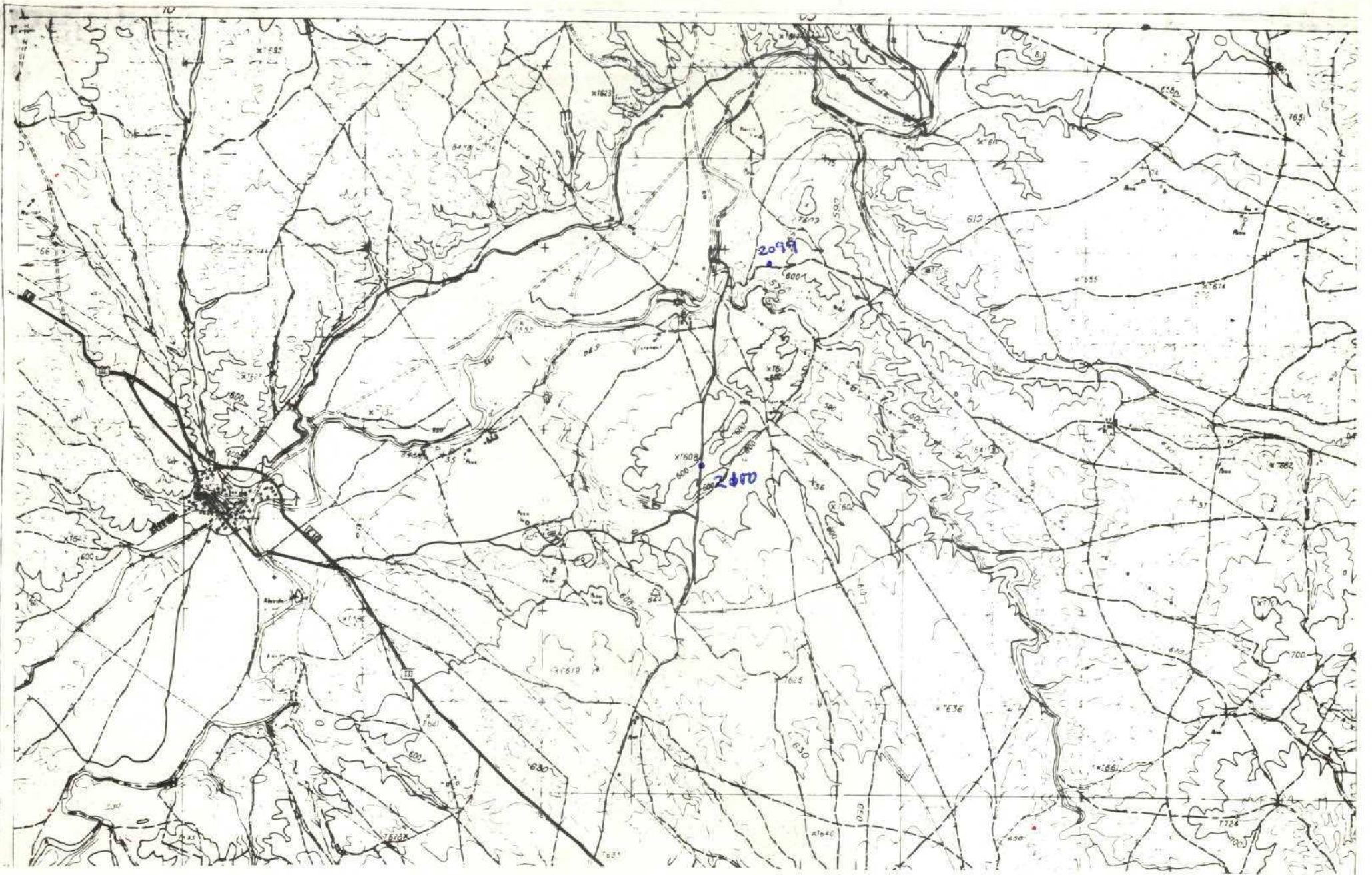

NUMERO DE LA HOJA 2124 CUADRANTE 4

4	1
3	2

DATOS A RELLENAR POR EL IGME				DATOS A RELLENAR POR EL IGME			
Nº de la hoja 1:50.000		Nº del documento		Recibido		Ref Control	
1	2	3	4	5	6	7	8
2	1	2	4	7	2	1	2
HEAH				el. M.C.			

DATOS A RELLENAR POR EL CONSULTOR																											
CON NUMEROS				CON UNOS EN CASO AFIRMATIVO																							
NUMERO DE LA ESTACION	Fecha			MEDICION		MUESTRAS					PUNTOS DE INTERES SINGULAR					TIPO DE TERR											
	DIA	MES	AÑO	Rumbo	Buzami	Croquis	Fotogra	Patrol	Microsp	Sedimen	Rocas X	Evapor	C. 14	Quimica	Mineral	Otros	Mineral	Teston	Pasant	Estron	Polio	Polio	Polio	Econ	Volcan	Indifer	
2099	3	12	73			/																					/
2100	3	12	73			/																					/

DATOS A RELLENAR POR EL CONSULTOR																												
CON NUMEROS				CON UNOS EN CASO AFIRMATIVO																								
NUMERO DE LA ESTACION	Fecha			MEDICION		MUESTRAS					PUNTOS DE INTERES SINGULAR					TIPO DE TERR												
	DIA	MES	AÑO	Rumbo	Buzami	Croquis	Fotogra	Patrol	Microsp	Sedimen	Rocas X	Evapor	C. 14	Quimica	Mineral	Otros	Mineral	Teston	Pasant	Estron	Polio	Polio	Polio	Econ	Volcan	Indifer		

EL CONSULTOR DEBE MARCAR SOBRE EL MAPA LAS ESTACIONES CON SU NUMERO DE REFERENCIA EN AZUL Y LOS CORTES REALIZADOS SOBRE EL TERRENO EN ROJO.
 PARA UN CONTROL CORRECTO DE LA MARCHA DEL TRABAJO DE CAMPO EL CONSULTOR DEBERA ENVIAR ENTRE LOS DIAS 1 al 15 de cada mes estas hojas al INSTITUTO GEOLOGICO Y MINERO DE ESPAÑA, DIVISION DE GEOLOGIA, C/ RIOS ROSAS, 23 - MADRID - 3

EQUIPO DE RECEPCION DEL IGME
 EL CONSULTOR

P. del Sur



NUMERO DE LA HOJA 2124 CUADRANTE 1

4	1
3	2

DATOS A RELLENAR POR EL IGME					DATOS A RELLENAR POR EL IGME			
Nº de la hoja 150.000		Nº del documento			Recibido	Ref. Control	Perforado	Verificado
1	2	3	4	5	71	72	73	74
2	1	2	4	7	75	76	77	78
2	1	2	4	7	79	80		
HEAH					P. del Inco			

DATOS A RELLENAR POR EL CONSULTOR		CON NUMEROS		CON UNOS EN CASO AFIRMATIVO		
NUMERO DE LA ESTACION	Fecha			MUESTRAS		TIPO DE TERR
	DIA	MES	AÑO	1	2	
2092	3	1	273	/	/	
2093	3	1	273	/	/	
2094	3	1	273	/	/	
2095	3	1	273	/	/	
2096	3	1	273	/	/	
2097	3	1	273	/	/	
2098	3	1	273	/	/	

DATOS A RELLENAR POR EL CONSULTOR		CON NUMEROS		CON UNOS EN CASO AFIRMATIVO		
NUMERO DE LA ESTACION	Fecha			MUESTRAS		TIPO DE TERR
	DIA	MES	AÑO	1	2	
14	15	16	17	18	19	20
21	22	23	24	25	26	27
28	29	30	31	32	33	34
35	36	37	38	39	40	41
42	43	44	45	46	47	48
49	50	51	52			

EL CONSULTOR: DEBE MARCAR SOBRE EL MAPA LAS ESTACIONES CON SU NUMERO DE REFERENCIA (EN AZUL) Y LOS CORTES REALIZADOS SOBRE EL TERRENO (EN ROJO). PARA UN CONTROL CORRECTO DE LA MARCHA DEL TRABAJO DE CAMPO EL CONSULTOR DEBERA ENVIAR ENTRE LOS DIAS 1 al 7 y 15 al 22 DE CADA MES ESTAS HOJAS AL INSTITUTO GEOLOGICO Y MINERO DE ESPAÑA, DIVISION DE GEOLOGIA, C/ RIGOS ROSAS, 23 - MADRID - 3.

EQUIPO DE RECEPCION DEL IGME
EL CONSULTOR
P. del Inco

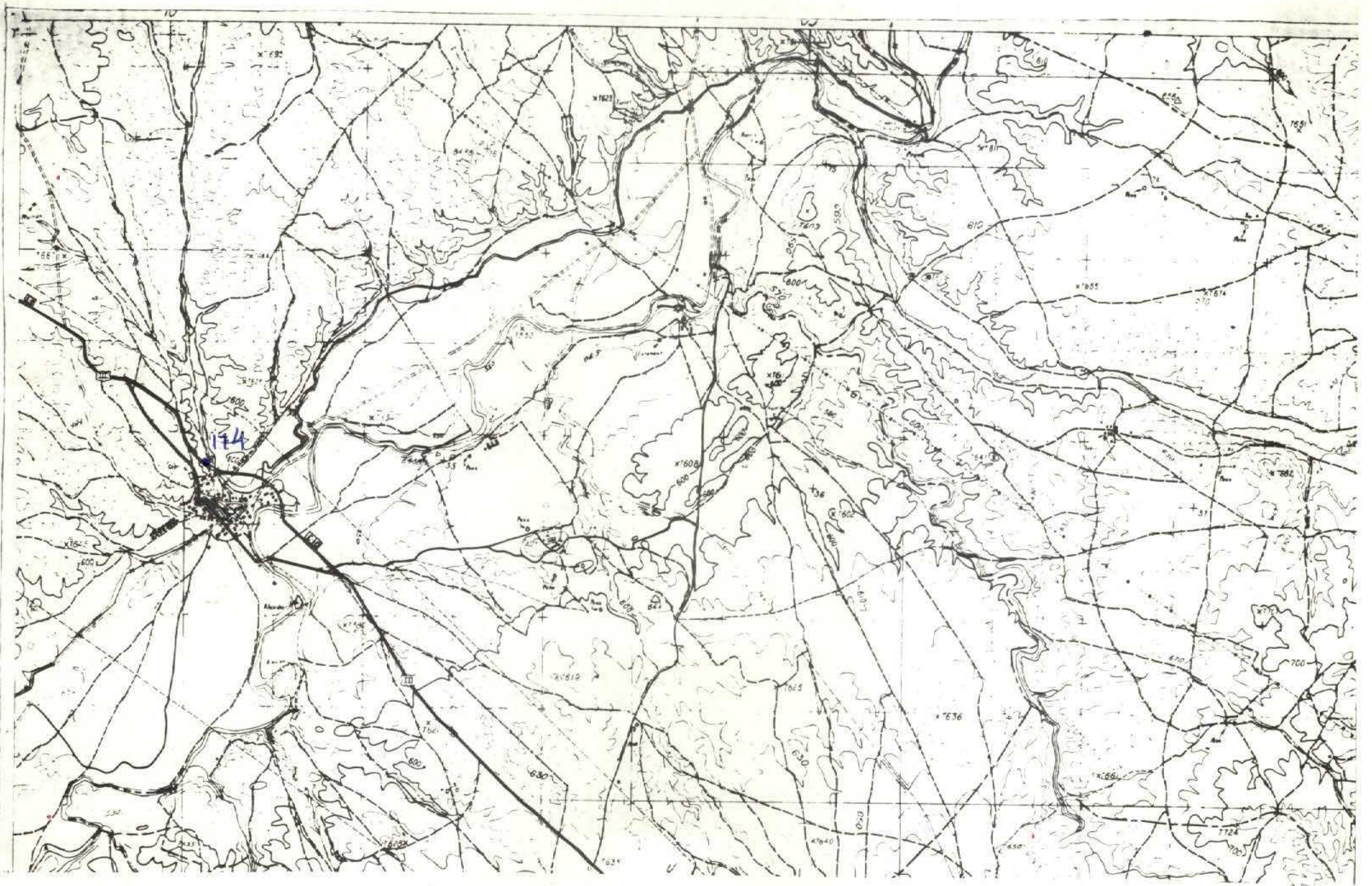

NUMERO DE LA HOJA 2124 CUADRANTE 4

4	1
3	2

DATOS A RELLENAR POR EL IGME				DATOS A RELLENAR POR EL CONSULTOR			
Nº de la hoja 150.000	Nº del documento 212447646	CONSULTOR HEPO	ESPECIAL QUE REALIZA LA ESTAC. 10 11 12 13	Recibido 71 72 73 74 75 76	Ref. Control 77 78 79 80	Perforado <i>e.s.</i>	Verificado <i>J.P.</i>

DATOS A RELLENAR POR EL CONSULTOR		CON NUMEROS		CON UNOS EN CASO AFIRMATIVO	
NUMERO DE LA ESTACION	Fecha DIA MES AÑO	MUESTRAS		PUNTOS DE INTERES SINGULAR	
		Rumbo Buzam. Cruzam. Fotograf. Petrogr. Microsc. Macros. Sedimen. Rocas C. 14 C. 15 C. 16 C. 17 C. 18 C. 19 C. 20 C. 21 C. 22 C. 23 C. 24 C. 25 C. 26 C. 27 C. 28 C. 29 C. 30 C. 31 C. 32 C. 33 C. 34 C. 35 C. 36 C. 37 C. 38 C. 39 C. 40 C. 41 C. 42 C. 43 C. 44 C. 45 C. 46 C. 47 C. 48 C. 49 C. 50 C. 51 C. 52	TIPO DE TERR. Piedra Madera Sedim. Volcan. Indifer.		
174	3 1 2 73	1		1	

DATOS A RELLENAR POR EL CONSULTOR		CON NUMEROS		CON UNOS EN CASO AFIRMATIVO	
NUMERO DE LA ESTACION	Fecha DIA MES AÑO	MUESTRAS		PUNTOS DE INTERES SINGULAR	
		Rumbo Buzam. Cruzam. Fotograf. Petrogr. Microsc. Macros. Sedimen. Rocas C. 14 C. 15 C. 16 C. 17 C. 18 C. 19 C. 20 C. 21 C. 22 C. 23 C. 24 C. 25 C. 26 C. 27 C. 28 C. 29 C. 30 C. 31 C. 32 C. 33 C. 34 C. 35 C. 36 C. 37 C. 38 C. 39 C. 40 C. 41 C. 42 C. 43 C. 44 C. 45 C. 46 C. 47 C. 48 C. 49 C. 50 C. 51 C. 52	TIPO DE TERR. Piedra Madera Sedim. Volcan. Indifer.		

EL CONSULTOR DEBE MARCAR SOBRE EL MAPA LAS ESTACIONES CON SU NUMERO DE REFERENCIA (EN AZUL) Y LOS CORTES REALIZADOS SOBRE EL TERRENO (EN ROJO). PARA UN CONTROL CORRECTO DE LA MARCHA DEL TRABAJO DE CAMPO EL CONSULTOR DEBERA ENVIAR ENTRE LOS DIAS 1 al 15 al 22 DE CADA MES ESTAS HOJAS AL INSTITUTO GEOLOGICO Y MINERO DE ESPAÑA, DIVISION DE GEOLOGIA, C/ RIOS ROSAS, 23 - MADRID - 3.

EQUIPO DE RECEPCION DEL IGME

EL CONSULTOR

P. del Chuco

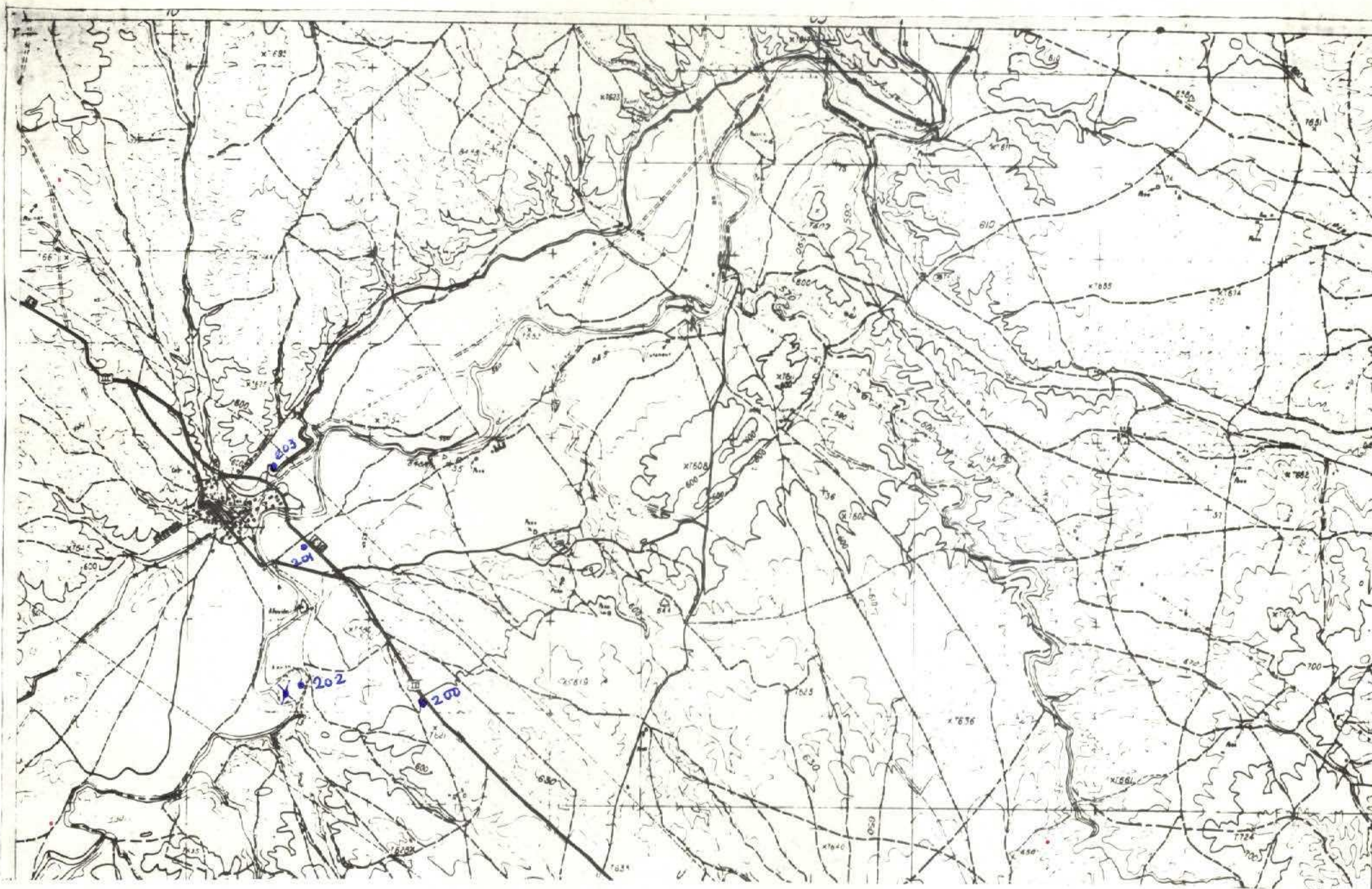

NUMERO DE LA HOJA 2120 CUADRANTE 4

4	1
3	2

DATOS A RELLENAR POR EL IGME				DATOS A RELLENAR POR EL CONSULTOR		
Nº de la hoja 50000	Nº del documento	CONSULTOR	ESPECIAL QUE REALIZA LA ESTAC.	Recibido	Ref. Control	Perforado
2	1	10	11	71	72	73
4	6	12	13	74	75	76
6	4	14	15	77	78	79
16	45	16	17	80		
4	5	18	19			
6	4	20	21			
16	45	22	23			
4	5	24	25			
6	4	26	27			
16	45	28	29			
4	5	30	31			
6	4	32	33			
16	45	34	35			
4	5	36	37			
6	4	38	39			
16	45	40	41			
4	5	42	43			
6	4	44	45			
16	45	46	47			
4	5	48	49			
6	4	50	51			
16	45	52	53			

NUMERO DE LA ESTACION	Fecha			MEDICION		MUESTRAS		PUNTOS DE INTERES SINGULAR		TIPO DE TERR.
	DIA	MES	AÑO	Rumbo	Baromet.	Croquis	Fotograf.	Macro	Micro	Sedimen.
200	4	12	73							
201	4	12	73							
202	4	12	73							
203	4	12	73							

NUMERO DE LA ESTACION	Fecha			MEDICION		MUESTRAS		PUNTOS DE INTERES SINGULAR		TIPO DE TERR.
	DIA	MES	AÑO	Rumbo	Baromet.	Croquis	Fotograf.	Macro	Micro	Sedimen.
14										
15										
16										
17										
18										
19										
20										
21										
22										
23										
24										
25										
26										
27										
28										
29										
30										
31										
32										
33										
34										
35										
36										
37										
38										
39										
40										
41										
42										
43										
44										
45										
46										
47										
48										
49										
50										
51										
52										
53										

EL CONSULTOR DEBERA MARCAR SOBRE EL MAPA LAS ESTACIONES CON SU NUMERO DE REFERENCIA (EN AZUL) Y LOS CORTES REALIZADOS SOBRE EL TERRENO (EN ROJO). PARA EL CONTROL CORRECTO DE LA MARCHA DEL TRABAJO DE CAMPO EL CONSULTOR DEBERA ENVIAR ENTRE LOS DIAS 1 al 7 y 15 al 22 DE CADA MES ESTAS HOJAS AL INSTITUTO GEOLOGICO Y MINERO DE ESPAÑA, DIVISION DE GEOLOGIA, C/RIOS ROSAS, 23 - MADRID 3.

EQUIPO DE RECEPCION DEL IGME

EL CONSULTOR

P. del Suro

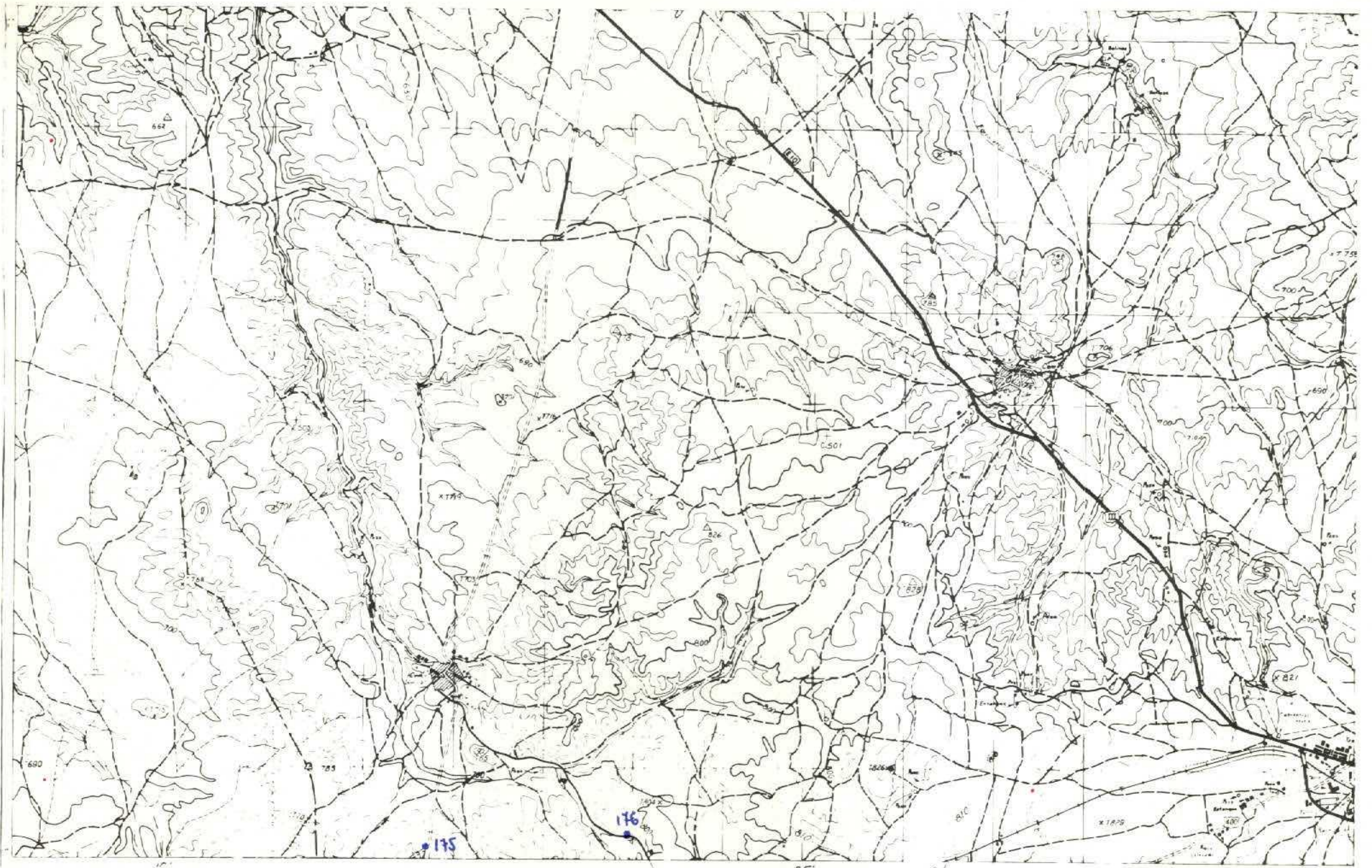

NUMERO DE LA HOJA 2124 CUADRANTE 3

4	1
3	2

DATOS A RELLENAR POR EL IGME			
Nº de la hoja 1:50.000	Nº del documento	Recibido	Ref. Control
1 2 3 4 5 6 7 8 9	10 11 12 13 14 15 16 17 18 19	20 21 22 23 24 25 26 27 28 29 30	31 32 33 34 35 36 37 38 39 40
21243	1568	121273	

DATOS A RELLENAR POR EL CONSULTOR		
CONSULT	ESPECIAL QUE REAL. LA ESTAC.	
10	11	12
HEPO		

DATOS A RELLENAR POR EL IGME			
Perforado	Ref. Control	Verificado	
41 42 43 44 45 46 47 48 49 50	51 52 53 54 55 56 57 58 59 60	61 62 63 64 65 66 67 68 69 70	71 72 73 74 75 76 77 78 79 80

DATOS A RELLENAR POR EL CONSULTOR		CON NUMEROS		CON UNOS EN CASO AFIRMATIVO																												
NUMERO DE LA ESTACION	Fecha DIA MES AÑO	MEDICION		MUESTRAS		PUNTOS DE INTERES SINGULAR	TIPO DE TERR.																									
		Rumbo	Buzoni	Fotograf.	Petrolog.			Macrop.	Micropal.	Sedimen.	Revol. X	Revol. Y	Revol. Z	Revol. W	Revol. V	Revol. U	Revol. T	Revol. S	Revol. R	Revol. Q	Revol. P	Revol. O	Revol. N	Revol. M	Revol. L	Revol. K	Revol. J	Revol. I	Revol. H	Revol. G	Revol. F	Revol. E
175	3 12 73																															
176	3 12 73																															

DATOS A RELLENAR POR EL CONSULTOR		CON NUMEROS		CON UNOS EN CASO AFIRMATIVO																												
NUMERO DE LA ESTACION	Fecha DIA MES AÑO	MEDICION		MUESTRAS		PUNTOS DE INTERES SINGULAR	TIPO DE TERR.																									
		Rumbo	Buzoni	Fotograf.	Petrolog.			Macrop.	Micropal.	Sedimen.	Revol. X	Revol. Y	Revol. Z	Revol. W	Revol. V	Revol. U	Revol. T	Revol. S	Revol. R	Revol. Q	Revol. P	Revol. O	Revol. N	Revol. M	Revol. L	Revol. K	Revol. J	Revol. I	Revol. H	Revol. G	Revol. F	Revol. E
14																																
15																																
16																																
17																																
18																																
19																																
20																																
21																																
22																																
23																																
24																																
25																																
26																																
27																																
28																																
29																																
30																																
31																																
32																																
33																																
34																																
35																																
36																																
37																																
38																																
39																																
40																																
41																																
42																																
43																																
44																																
45																																
46																																
47																																
48																																
49																																
50																																
51																																
52																																

EL CONSULTOR DEBE MARCAR SOBRE EL MAPA LAS ESTACIONES CON SU NUMERO DE REFERENCIA (EN AZUL) Y LOS CORTES REALIZADOS SOBRE EL TERRENO (EN ROJO). PARA UN CONTROL CORRECTO DE LA MARCHA DEL TRABAJO DE CAMPO EL CONSULTOR DEBERA ENVIAR ENTRE LOS DIAS 1 al 7 y 15 al 22 DE CADA MES ESTAS HOJAS AL INSTITUTO GEOLOGICO Y MINERO DE ESPAÑA, DIVISION DE GEOLOGIA, C/ RIOS ROSAS, 23 - MADRID - 3

EQUIPO DE RECEPCION DEL IGME EL CONSULTOR

P. del Trío

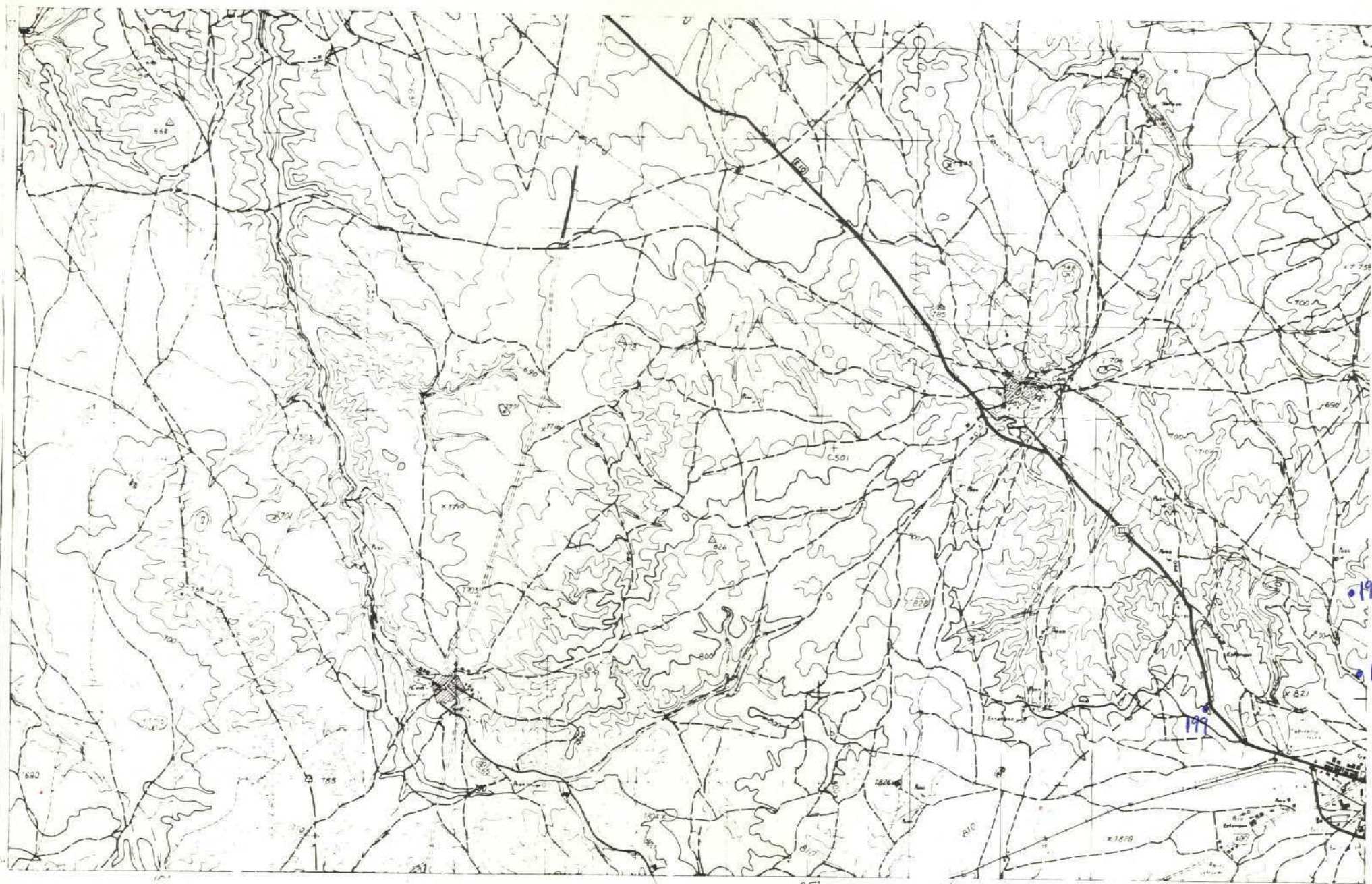

NUMERO DE LA HOJA 2124 CUADRANTE 3

4	1
3	2

DATOS A RELLENAR POR EL IGME					DATOS A RELLENAR POR EL IGME			
Nº de la hoja 1:50.000		Nº del documento			Recibido	Ref. Control	Perforado	Verificado
1	2	3	4	5	71	72	73	74
6	7	8	9	10	75	76	77	78
11	12	13	14	15	79	80		
HEPO					E.S. J.P.E.			

DATOS A RELLENAR POR EL CONSULTOR		CON NÚMEROS		CON UNOS EN CASO AFIRMATIVO																		
NUMERO DE LA ESTACION	Fecha			MEDICION		MUESTRAS		PUNTOS DE INTERES SINGULAR		TIPO DE TERR.												
	DIA	MES	AÑO	Rumbo	Bucom.	Croquis	Fotogra	Petrolog	Macrop	Microscop	Sedimen	Mineralog	Tecton	Paleont	Estrolog	Litolog	Paleog	Industria	Volcanic	Indifer		
197	4	1	273																			
198	4	1	273																			
199	4	1	273																			

DATOS A RELLENAR POR EL CONSULTOR		CON NÚMEROS		CON UNOS EN CASO AFIRMATIVO																																		
NUMERO DE LA ESTACION	Fecha			MEDICION		MUESTRAS		PUNTOS DE INTERES SINGULAR		TIPO DE TERR.																												
	DIA	MES	AÑO	Rumbo	Bucom.	Croquis	Fotogra	Petrolog	Macrop	Microscop	Sedimen	Mineralog	Tecton	Paleont	Estrolog	Litolog	Paleog	Industria	Volcanic	Indifer																		
14	15	16	17	18	19	20	21	22	23	24	25	26	27	28	29	30	31	32	33	34	35	36	37	38	39	40	41	42	43	44	45	46	47	48	49	50	51	52

EL CONSULTOR. DEBERA MARCAR SOBRE EL MAPA LAS ESTACIONES CON SU NUMERO DE REFERENCIA (EN AZUL) Y LOS CORTES REALIZADOS SOBRE EL TERRENO (EN ROJO). PARA UN CONTROL CORRECTO DE LA MARCHA DEL TRABAJO DE CAMPO EL CONSULTOR DEBERA ENVIAR ENTRE LOS DIAS 1 al 7 y 15 al 22 DE CADA MES ESTAS HOJAS AL INSTITUTO GEOLOGICO Y MINERO DE ESPAÑA, DIVISION DE GEOLOGIA C/ RIOS ROSAS, 23 - MADRID - 3

EQUIPO DE RECEPCION DEL IGME EL CONSULTOR

P. del Duvo

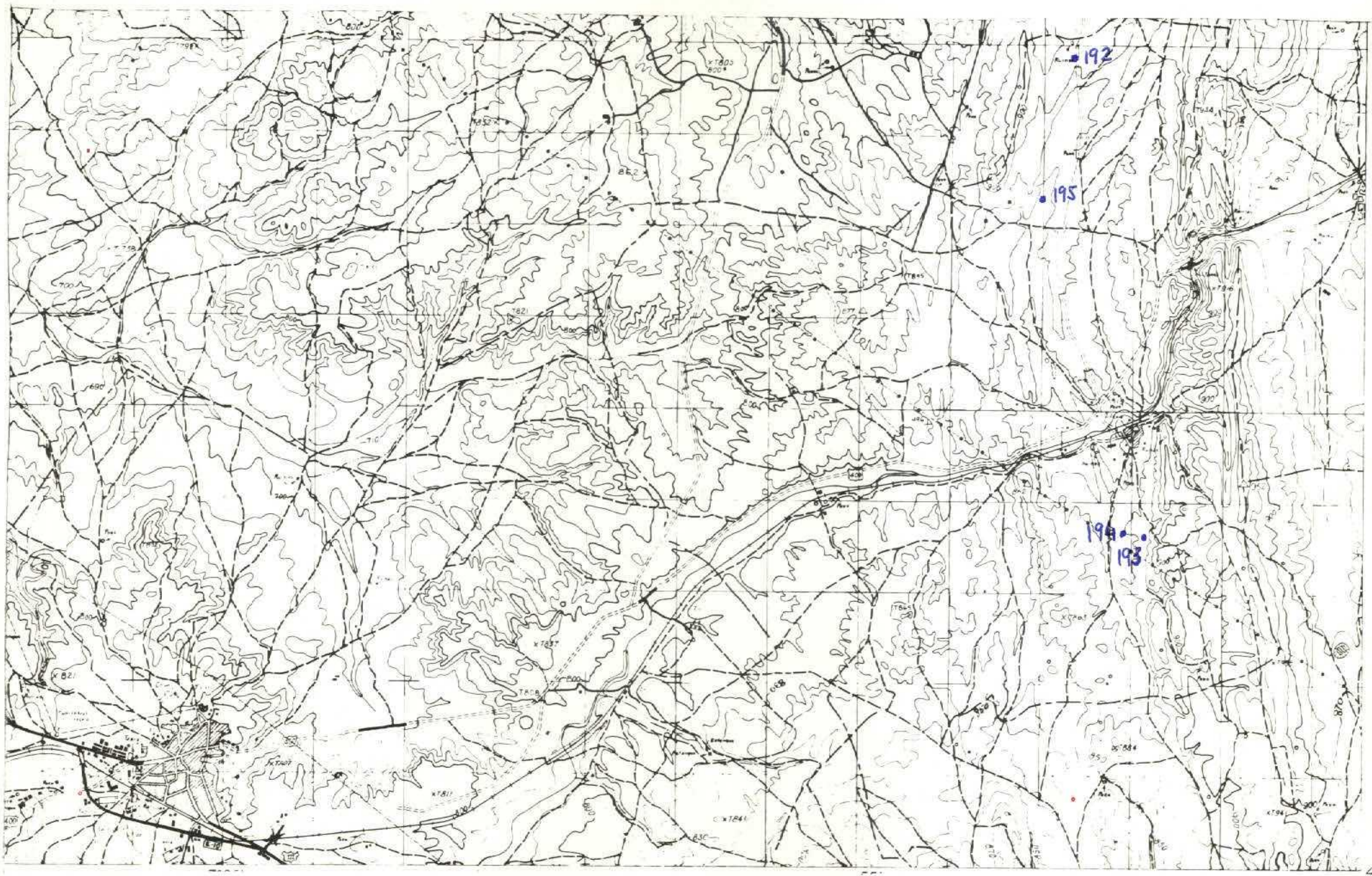

NUMERO DE LA HOJA 2124 CUADRANTE 2

4	1
3	2

99

DATOS A RELLENAR POR EL IGME								
Nº de la hoja 1:50.000			Nº del documento			DATOS A RELLENAR POR EL CONSULTOR		
1	2	3	4	5	6	7	8	9
2	1	2	4	2	5	1	9	

DATOS A RELLENAR POR EL IGME									
Recibido		Ref. Control		Perforado		Verificado		CONSULTOR	
71	72	73	74	75	76	77	78	79	80
1	2	1	2	7	3				

HEPO

DATOS A RELLENAR POR EL CONSULTOR																																										
CON NUMEROS			CON UNOS EN CASO AFIRMATIVO																																							
NUMERO DE LA ESTACION	Fecha			MEDICION					MUESTRAS					PUNTOS DE INTERES SINGUL					TIPO DE TERR																							
	DIA	MES	AÑO	Rumbo	Buzon	Croquis	Fotograf	Petrogr	Micropal	Micropal	Sediman	Rayos X	Rayos X	C. 14	Analisis quimico	Microcosm	OTROS	Mineralog	Tecton	Paleont	Entrang	Lineas	Polvo	Hidroge	Econom	Pluton	Metamo	Sedime	Volcan	Indifer												
14	15	16	17	18	19	20	21	22	23	24	25	26	27	28	29	30	31	32	33	34	35	36	37	38	39	40	41	42	43	44	45	46	47	48	49	50	51	52				
192	4	12	73				1																																			
193	4	12	73				1																																			
194	4	12	73				1																																			
195	4	12	73				1																																			

EL CONSULTOR DEBERA MARCAR SOBRE EL MAPA LAS ESTACIONES CON SU NUMERO DE REFERENCIA (EN AZUL) Y LOS CORTES REALIZADOS SOBRE EL TERRENO (EN ROJO). PARA UN CONTROL CORRECTO DE LA MARCHA DEL TRABAJO DE CAMPO EL CONSULTOR DEBERA ENVIAR ENTRE LOS DIAS 1 AL 7 Y 15 AL 22 DE CADA MES ESTAS HOJAS AL INSTITUTO GEOLOGICO Y MINERO DE ESPAÑA, DIVISION DE GEOLOGIA. C/ RIOS ROSAS 23 - MADRID - 3.

EQUIPO DE RECEPCION DEL IGME

EL CONSULTOR

P. del Nuevo



NUMERO DE LA HOJA 2124 CUADRANTE 2

4	1
3	2

DATOS A RELLENAR POR EL IGME								
Nº de la hoja 150.000			Nº del documento					
1	2	3	4	5	6	7	8	9
2	1	2	0	2	1	5	2	8
DATOS A RELLENAR POR EL CONSULTOR					DATOS A RELLENAR POR EL IGME			
CONSULTOR	ESPECIAL	QUE REALIZA LA ESTAD.	RECIBIDO	REF. CONTROL	PERFORADO	VERIFICADO		
HE	PO		12	12	73	e.s. H.P.		

DATOS A RELLENAR POR EL CONSULTOR																															
CON NUMEROS							CON UNOS EN CASO AFIRMATIVO																								
NUMERO DE LA ESTACION	Fecha						MEDICION		MUESTRAS							PUNTOS DE INTERES SINGULAR							TIPO DE TERR.								
	DIA	MES	AÑO	Rumbo	Buzam	Croquis	Fotogra	petrol	Macrosp.	Microsp.	Bedimen.	Rayos X	Espectro	Impasto	C 14	Quimico	Mineralog.	Microsc.	Mineralog.	Mineralog.	Mineralog.	Mineralog.	Mineralog.	Mineralog.	Mineralog.	Mineralog.	Geol.	Minerol.	Volcanic.	Indifer.	
183	3	1	2	73																											
184	3	1	2	73																											
185	3	1	2	73																											
186	3	1	2	73																											
187	3	1	2	73																											

DATOS A RELLENAR POR EL CONSULTOR																																	
CON NUMEROS							CON UNOS EN CASO AFIRMATIVO																										
NUMERO DE LA ESTACION	Fecha						MEDICION		MUESTRAS							PUNTOS DE INTERES SINGULAR							TIPO DE TERR.										
	DIA	MES	AÑO	Rumbo	Buzam	Croquis	Fotogra	petrol	Macrosp.	Microsp.	Bedimen.	Rayos X	Espectro	Impasto	C 14	Quimico	Mineralog.	Microsc.	Mineralog.	Mineralog.	Mineralog.	Mineralog.	Mineralog.	Mineralog.	Mineralog.	Geol.	Minerol.	Volcanic.	Indifer.				

EL CONSULTOR DEBE MARCAR SOBRE EL MAPA LAS ESTACIONES CON SU NUMERO DE REFERENCIA (EN AZUL) Y LOS CORTES REALIZADOS SOBRE EL TERRENO (EN ROJO). PARA UN CONTROL CORRECTO DE LA MARCHA DEL TRABAJO DE CAMPO EL CONSULTOR DEBERA ENVIAR ENTRE LOS DIAS 1º Y 15º DE CADA MES ESTAS HOJAS AL INSTITUTO GEOLOGICO Y MINERO DE ESPAÑA, DIVISION DE GEOLOGIA, C/ RIOS ROSAS, 23 - MADRID - 3.

EQUIPO DE RECEPCION DEL IGME

EL CONSULTOR

P. del Valle

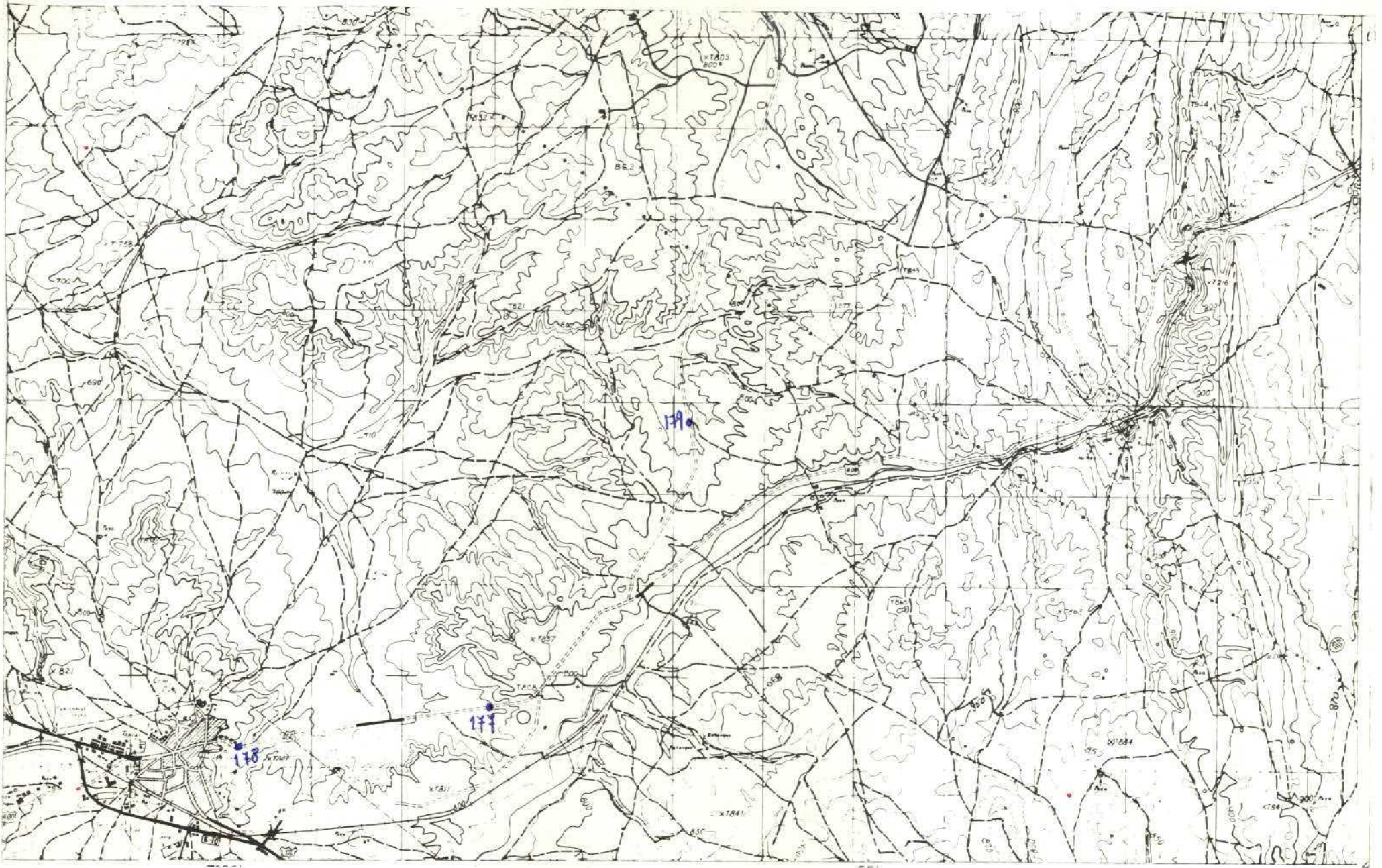

NUMERO DE LA HOJA 2124 CUADRANTE 2

4	1
3	2

DATOS A RELLENAR POR EL IGME					DATOS A RELLENAR POR EL CONSULTOR							
Nº de la hoja 1:50,000			Nº del documento		CONSULTOR		ESPECIAL QUE REALIZA LA ESTACI					
1	2	3	4	5	6	7	8	9	10	11	12	13
2	1	2	4	2	1	5	2	7	HE	P	O	

DATOS A RELLENAR POR EL IGME												
Recibido			Ref. Control			Perforado			Verificado			
71	72	73	74	75	76	77	78	79	80	P.E. J.E.		
1	2	1	2	7	3							

DATOS A RELLENAR POR EL CONSULTOR																																				
CON NUMEROS			CON UNOS EN CASO AFIRMATIVO																																	
NUMERO DE LA ESTACION	Fecha			MEDICION		MUESTRAS													PUNTOS DE INTERES SINGULAR				TIPO DE TERR.													
	DIA	MES	AÑO	Rumbo	Buzam	Buzam	Cronof	Fotogra	Petro	Microp	Microp	Sedimen	Rapet	K	Espato	C	14	Nanitas	Quimica	Mineralo	Microsc	Stra	Tecton	Polent	Extrac	L	Palang	Hydrog	Econom	Tecl	Petro	Metrom	Sedimen	Volcanic	Indifer	
177	3	12	73	/																																
178	8	12	73	/																																
179	3	12	73	/																																

DATOS A RELLENAR POR EL CONSULTOR																																						
CON NUMEROS			CON UNOS EN CASO AFIRMATIVO																																			
NUMERO DE LA ESTACION	Fecha			MEDICION																			MUESTRAS							PUNTOS DE INTERES SINGULAR				TIPO DE TERR.				
	DIA	MES	AÑO	Rumbo	Buzam	Cronof	Fotogra	Petro	Microp	Microp	Sedimen	Rapet	K	Espato	C	14	Nanitas	Quimica	Mineralo	Microsc	Stra	Tecton	Polent	Extrac	L	Palang	Hydrog	Econom	Tecl	Petro	Metrom	Sedimen	Volcanic	Indifer				
14	15	16	17	18	19	20	21	22	23	24	25	26	27	28	29	30	31	32	33	34	35	36	37	38	39	40	41	42	43	44	45	46	47	48	49	50	51	52

EL CONSULTOR DEBE MARCAR SOBRE EL MAPA LAS ESTACIONES CON SU NUMERO DE REFERENCIA EN AZUL Y LOS CORTES REALIZADOS SOBRE EL TERRENO EN ROJO. PARA UN CONTROL CORRECTO DE LA MARCHA DEL TRABAJO DE CAMPO EL CONSULTOR DEBERA ENVIAR ENTRE LOS DIAS 1, 11, 15 y 22 DE CADA MES ESTAS HOJAS AL INSTITUTO GEOLOGICO Y MINERO DE ESPAÑA, DIVISION DE GEOLOGIA, C/ RIOS ROSAS, 23 - MADRID - 3

EQUIPO DE RECEPCION DEL IGME

EL CONSULTOR

P. del Chus

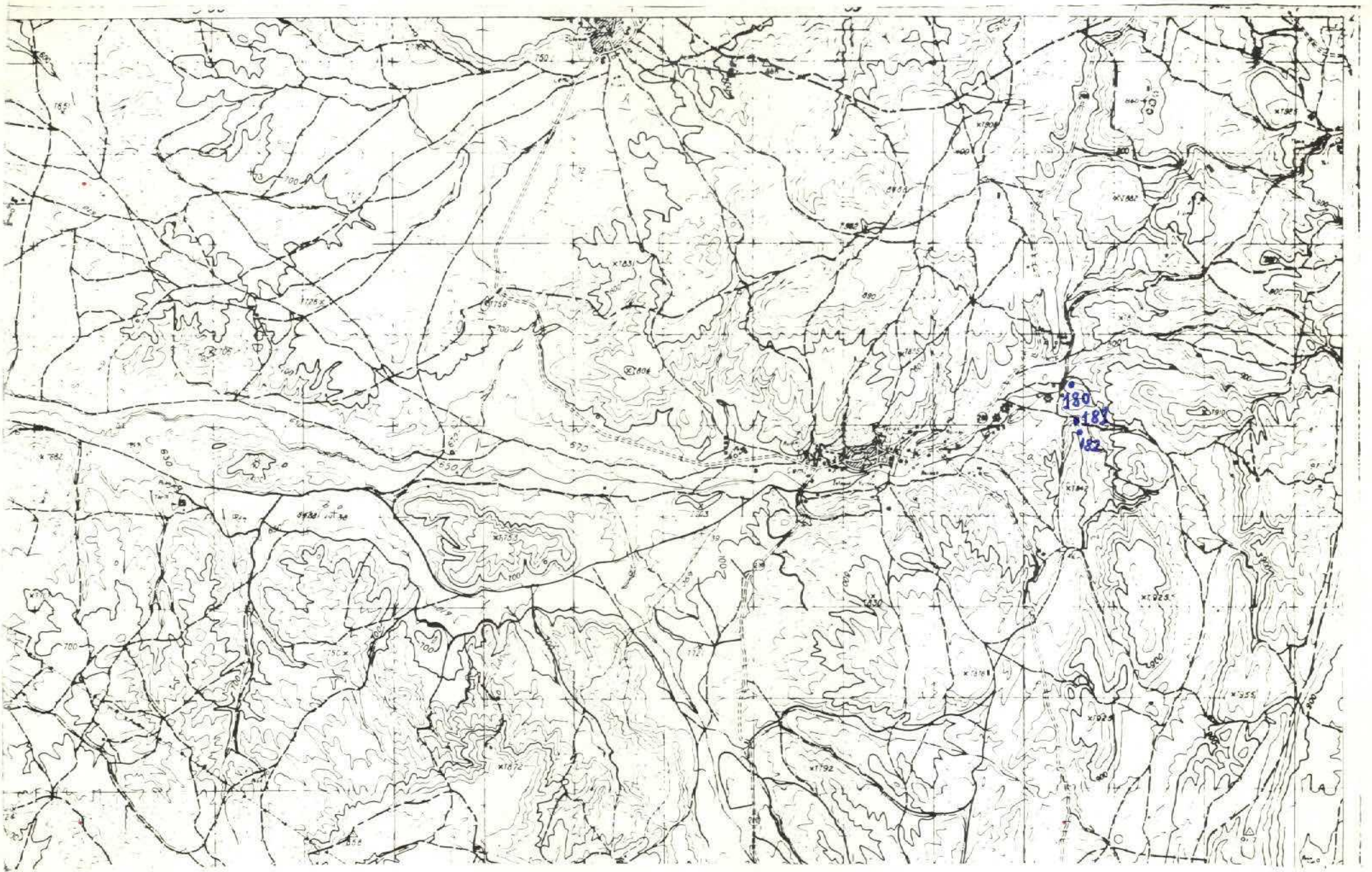

NUMERO DE LA HOJA 2124 CUADRANTE 1

4
3
2

DATOS A RELLENAR POR EL IGME	
Nº de la hoja 1:50.000	Nº del documento
1 2 3 4 5 6 7 8 9	0
21241473	41EPO

DATOS A RELLENAR POR EL CONSULTOR																														
NUMERO DE LA ESTACION	Fecha DIA MES AÑO	CON UNOS EN CASO AFIRMATIVO																												
		MEDICION	MUESTRAS										PUNTOS DE INTERES SINGULAR					TIPO DE TERR.												
180	3 12 73	Rumbo	Buzoni	Crosqui	Fotograf	Petrolog	Macrop	Microscop	Sedimen	Sedimen	Revolu	C. 14	Neolite	Quimico	Micron	Otros	Mineralo	Tecton	Paleont	Estroig	Litolog	Paleogeog	Hydroge	Ecolog	Plutonic	Meromor	Sedimen	Volcanic	Indifer	
181	3 12 73																													
182	3 12 73																													

DATOS A RELLENAR POR EL CONSULTOR																													
NUMERO DE LA ESTACION	Fecha DIA MES AÑO	CON UNOS EN CASO AFIRMATIVO																											
		MEDICION	MUESTRAS										PUNTOS DE INTERES SINGULAR					TIPO DE TERR.											
		Rumbo	Buzoni	Crosqui	Fotograf	Petrolog	Macrop	Microscop	Sedimen	Sedimen	Revolu	C. 14	Neolite	Quimico	Micron	Otros	Mineralo	Tecton	Paleont	Estroig	Litolog	Paleogeog	Hydroge	Ecolog	Plutonic	Meromor	Sedimen	Volcanic	Indifer
14																													
15																													
16																													
17																													
18																													
19																													
20																													
21																													
22																													
23																													
24																													
25																													
26																													
27																													
28																													
29																													
30																													
31																													
32																													
33																													
34																													
35																													
36																													
37																													
38																													
39																													
40																													
41																													
42																													
43																													
44																													
45																													
46																													
47																													
48																													
49																													
50																													
51																													
52																													

EL CONSULTOR DEBE MARCAR SOBRE EL MAPA LAS ESTACIONES CON SU NUMERO DE REFERENCIA (EN AZUL) Y LOS CORTES REALIZADOS SOBRE EL TERRENO (EN ROJO). PARA UN CONTROL CORRECTO DE LA MARCHA DEL TRABAJO DE CAMPO EL CONSULTOR DEBERA ENVIAR ENTRE LOS DIAS 1 al 7 y 15 al 22 DE CADA MES ESTAS HOJAS AL INSTITUTO GEOLOGICO Y MINERO DE ESPAÑA, DIVISION DE GEOLOGIA, CIUDAD DE ROSAS, 23 - MADRID - 3

EQUIPO DE RECEPCION DEL IGME

EL CONSULTOR

P. del Olmo



NUMERO DE LA HOJA 2124 CUADRANTE 1



DATOS A RELLENAR POR EL IGME				DATOS A RELLENAR POR EL IGME			
Nº de la hoja 1:50.000		Nº del documento		Recibido		Ref. Control	
1	2	3	4	5	6	7	8
2	1	2	4	7	2	1	2
4 EPO				P.S. M.P.			

DATOS A RELLENAR POR EL CONSULTOR		CON NUMEROS		CON UNOS EN CASO AFIRMATIVO			
NUMERO DE LA ESTACION	Fecha			MEDICION	MUESTRAS	PUNTOS DE INTERES SINGULAR	TIPO DE TERR.
	DIA	MES	AÑO				
188	3	12	73				
189	3	12	73				
190	3	12	73				
191	3	12	73				

DATOS A RELLENAR POR EL CONSULTOR		CON NUMEROS		CON UNOS EN CASO AFIRMATIVO																																		
NUMERO DE LA ESTACION	Fecha			MEDICION	MUESTRAS	PUNTOS DE INTERES SINGULAR	TIPO DE TERR.																															
	DIA	MES	AÑO																																			
14	15	16	17	18	19	20	21	22	23	24	25	26	27	28	29	30	31	32	33	34	35	36	37	38	39	40	41	42	43	44	45	46	47	48	49	50	51	52

EL CONSULTOR DEBERA MARCAR SOBRE EL MAPA LAS ESTACIONES CON SU NUMERO DE REFERENCIA (EN AZUL) Y LOS CORTES REALIZADOS SOBRE EL TERRENO (EN ROJO). PARA UN CONTROL CORRECTO DE LA MARCHA DEL TRABAJO DE CAMPO EL CONSULTOR DEBERA ENVIAR ENTRE LOS DIAS 1 al 7 y 15 al 22 DE CADA MES ESTAS HOJAS AL INSTITUTO GEOLOGICO Y MINERO DE ESPAÑA, DIVISION DE GEOLOGIA, C/ RIOS ROSAS, 23 - MADRID - 3

EQUIPO DE RECEPCION DEL IGME
EL CONSULTOR

P. del Pino



NUMERO DE LA HOJA 2124 CUADRANTE 1

4	1
3	2

104

DATOS A RELLENAR POR EL IGME				DATOS A RELLENAR POR EL IGME			
Nº de la hoja 1:50.000		Nº del documento		Recibido	Ref. Control	Perforado	Verificado
1	2	3	4	5	6	7	8
2	1	2	4	7	1	2	7
H E P O				<i>P. del Olmo</i>			

DATOS A RELLENAR POR EL CONSULTOR		CON NUMEROS		CON UNOS EN CASO AFIRMATIVO			
NUMERO DE LA ESTACION	Fecha			MUESTRAS		PUNTOS DE INTERES SINGULAR	TIPO DE TERR
	DIA	MES	AÑO	Rumbo	Medición		
196	4	1	273	1			1

DATOS A RELLENAR POR EL CONSULTOR		CON NUMEROS		CON UNOS EN CASO AFIRMATIVO			
NUMERO DE LA ESTACION	Fecha			MUESTRAS		PUNTOS DE INTERES SINGULAR	TIPO DE TERR
	DIA	MES	AÑO	Rumbo	Medición		

EL CONSULTOR - DEBERA MARCAR SOBRE EL MAPA LAS ESTACIONES CON SU NUMERO DE REFERENCIA (EN AZUL) Y LOS CORTES REALIZADOS SOBRE EL TERRENO (EN ROJO). PARA UN CONTROL CORRECTO DE LA MARCHA DEL TRABAJO DE CAMPO EL CONSULTOR DEBERA ENVIAR ENTRE LOS DIAS 1 al 7 y 15 al 22 DE CADA MES ESTAS HOJAS AL INSTITUTO GEOLOGICO Y MINERO DE ESPAÑA, DIVISION DE GEOLOGIA, CI RIOS ROSAS, 23 - MADRID - 3.

EQUIPO DE RECEPCION DEL IGME

EL CONSULTOR

P. del Olmo